



## Programa Gener 2020 i avanç Febrer - Març

Benvolgut amic/amiga,

Et presentem en format **PDF** el nou **Programa Mensual**, amb l'avanç d'algunes sortides i viatges dels següents mesos. Hi trobaràs interessants excursions culturals, sortides d'art i història, visites a museus, caminades de senderisme, rutes de marxa nòrdica, passejades de natura, visites a jardins i parcs, viatges per Europa, etc.

Un atractiu programa cultural preparat pels Professors i Guies del Centre Europeu de Barcelona, amb les aportacions i suggeriments de molts associats. Esperem que t'agradi aquestes activitats i sortides i que t'animis a participar-hi.

Aquest programa en format **PDF** es només un **petit resum** de les properes activitats i sortides. Et recomanem que consultis tots els itineraris, horaris, punts de trobada, preus, etc als programes detallats del nostre **web**, mitjançant el teu telèfon mòbil, ordinador, tablet, etc.

També cal que vagis consultant amb freqüència el **web**, ja que hi anem incorporant actualitzacions, notícies, fotos, noves sortides, excursions, etc.

Si tens qualsevol dubte o consulta, telefona'ns al **93.430.99.79** o al **687.560.502**, o vine a les nostres oficines de l' **Av. Diagonal 441** (xamfrà Muntaner) de 17 a 20 h.

Rep una cordial salutació!

*La Junta Directiva.*

## Resum d'activitats

### Jardins i Parcs

Dimecres 15 Gener	<b>El Jardí Botànic de Barcelona</b>	Jardins i Parcs   Jardins   Matinal   A peu   Hora de sortida: 09:00   Preu: Gratuïta Socis
Dimecres 22 Gener	<b>El Parc Dalmau a Calella</b>	Jardins i Parcs   Jardins   Matinal   Autocar   Hora de sortida: 09:00   Preu: 14 €
Dissabte 08 Febrer	<b>L'Arboretum de Masjoan i Hostalric</b>	Jardins i Parcs   Art   Jardins   1 dia   Autocar   Hora de sortida: 09:00   Preu: 26 €
Dimecres 12 Febrer	<b>El Parc de Torreblanca i el seu jardí romàntic</b>	Jardins i Parcs   Art   Jardins   Matinal   Transport Públic   Hora de sortida: 09:00   Preu: Gratuïta Socis

## Visites d'Art i Història

Diumenge 12 Gener	<b>Les Muralles de Barcelona - Passejada Cultural -12/1/20</b>	Visites d'Art i Història   Passejada   Història   Matinal   A peu   Hora de sortida: 10:00   Preu: Gratuïta Socis
Diumenge 12 Gener	<b>L'Eixample - La ruta modernista de Domènech i Montaner -12/1/20</b>	Visites d'Art i Història   Art   Matinal   A peu   Hora de sortida: 10:00   Preu: Gratuïta Socis
Dijous 16 Gener	<b>Els secrets del Barri d'Horta - 16/1/20</b>	Visites d'Art i Història   Art   Història   Matinal   A peu   Hora de sortida: 10:00   Preu: Gratuïta Socis
Dissabte 18 Gener	<b>Els secrets del Barri d'Horta - 18/1/20</b>	Visites d'Art i Història   Art   Història   Matinal   A peu   Hora de sortida: 10:00   Preu: Gratuïta Socis
Diumenge 19 Gener	<b>Els secrets del Barri d'Horta - 19/1/20</b>	Visites d'Art i Història   Art   Història   Matinal   A peu   Hora de sortida: 10:00   Preu: Gratuïta Socis
Diumenge 19 Gener	<b>Mollet - La Casa-Museu Abelló - 19/1/20</b>	Visites d'Art i Història   Art   Matinal   Tren RENFE   Hora de sortida: 09:45   Preu: Gratuïta Socis
Dijous 23 Gener	<b>L'Eixample - La ruta modernista de Domènech i Montaner -23/1/20</b>	Visites d'Art i Història   Art   Matinal   A peu   Hora de sortida: 10:00   Preu: Gratuïta Socis
Dissabte 25 Gener	<b>Les Muralles de Barcelona - Passejada Cultural -25/1/20</b>	Visites d'Art i Història   Passejada   Història   Matinal   A peu   Hora de sortida: 10:00   Preu: Gratuïta Socis
Dissabte 25 Gener	<b>L'Eixample - La ruta modernista de Domènech i Montaner - 25/1/20</b>	Visites d'Art i Història   Art   Matinal   A peu   Hora de sortida: 10:00   Preu: Gratuïta Socis
Diumenge 26 Gener	<b>Mollet - La Casa-Museu Abelló - 26/1/20</b>	Visites d'Art i Història   Art   Matinal   Tren RENFE   Hora de sortida: 09:45   Preu: Gratuïta Socis
Dimarts 28 Gener	<b>La Barcelona romana, d'August a Gal·la Placídia</b>	Visites d'Art i Història   Art   Passejada   Història   Matinal   A peu   Hora de sortida: 10:00   Preu: Gratuïta Socis
Dijous 30 Gener	<b>Les Muralles de Barcelona - Passejada Cultural -30/1/20</b>	Visites d'Art i Història   Passejada   Història   Matinal   A peu   Hora de sortida: 10:00   Preu: Gratuïta Socis
Diumenge 02 Febrer	<b>L'Eixample - La ruta modernista de Domènech i Montaner - 2/2/20</b>	Visites d'Art i Història   Art   Matinal   A peu   Hora de sortida: 10:00   Preu: Gratuïta Socis
Diumenge 02 Febrer	<b>Els secrets del Barri d'Horta - 2/2/20</b>	Visites d'Art i Història   Art   Història   Matinal   A peu   Hora de sortida: 10:00   Preu: Gratuïta Socis
Dimarts 04 Febrer	<b>La Barcelona romana, d'August a Gal·la Placídia</b>	Visites d'Art i Història   Art   Passejada   Història   Matinal   A peu   Hora de sortida: 10:00   Preu: Gratuïta Socis
Dijous 06 Febrer	<b>Mollet - La Casa-Museu Abelló - 6/2/20</b>	Visites d'Art i Història   Art   Matinal   Tren RENFE   Hora de sortida: 09:45   Preu: Gratuïta Socis
Dimarts 17 Març	<b>Concert al Palau de la Música: Academy of St Martin in the Fields</b>	Visites d'Art i Història   Art   Vespre   A peu   Hora de sortida: 18:45   Preu: 42 €

## Excursions Culturals

Dissabte 11 Gener	<b>La Cerdanya Francesa: Llo i Osseja - L'Estany de Puigcerdà</b>	Excursions Culturals   Art   Història   Paisatges   1 dia   Autocar   Hora de sortida: 08:00   Preu: 29 €
Dissabte 18 Gener	<b>Caldes de Malavella - El desconegut Museu d'Art de Girona</b>	Excursions Culturals   Art   Història   1 dia   Autocar   Hora de sortida: 09:00   Preu: 28 €
Diumenge 26 Gener	<b>La Calçotada, dinar d'amistat - Altafulla - Salomó</b>	Excursions Culturals   Passejada   Història   Paisatges   1 dia   Autocar   Hora de sortida: 08:00   Preu: 66 €
Dissabte 01 Febrer	<b>Reus Modernista: La Casa Navàs - Cambrils</b>	Excursions Culturals   Art   Història   Paisatges   1 dia   Autocar   Hora de sortida: 08:00   Preu: 28 €
Diumenge 09 Febrer	<b>Camprodon, Llanars i Molló, art romànic al Pirineu</b>	Excursions Culturals   Art   Història   Paisatges   1 dia   Autocar   Hora de sortida: 08:00   Preu: 29 €
Dissabte 15 Febrer	<b>El Molí Paperer de Capellades - Igualada</b>	Excursions Culturals   Història   Paisatges   1 dia   Autocar   Hora de sortida: 08:00   Preu: 28 €
Diumenge 23 Febrer	<b>Castelló d'Empúries i el Camí de Ronda de Roses</b>	Excursions Culturals   Art   Història   Paisatges   1 dia   Autocar   Hora de sortida: 08:00   Preu: 29 €
Diumenge 01 Març	<b>Cardona i la sorprenent Muntanya de Sal</b>	Excursions Culturals   Art   Paisatges   1 dia   Autocar   Hora de sortida: 08:00   Preu: 28 €

## Excursions de Marxa Nòrdica

Diumenge 12 Gener	<b>El Parc de la Ciutadella i el Front Marítim - Iniciació a la Marxa Nòrdica</b>	Excursions de Marxa Nòrdica   Marxa Nòrdica   Matinal   A peu   Hora de sortida: 09:00   Preu: Gratuïta Socis
Diumenge 19 Gener	<b>La Ruta dels Estanys d'en Llobet a Vidreres</b>	Excursions de Marxa Nòrdica   Marxa Nòrdica   1 dia   Autocar   Hora de sortida: 09:00   Preu: 26 €
Dissabte 25 Gener	<b>L'espai rural de Gallecs en Marxa Nòrdica</b>	Excursions de Marxa Nòrdica   Marxa Nòrdica   Matinal   Autocar   Hora de sortida: 09:00   Preu: 16 €
Diumenge 02 Febrer	<b>El passeig de mar de Comarruga a Cunit</b>	Excursions de Marxa Nòrdica   Marxa Nòrdica   1 dia   Autocar   Hora de sortida: 09:00   Preu: 26 €
Diumenge 09 Febrer	<b>El Parc Agrari del Llobregat</b>	Excursions de Marxa Nòrdica   Marxa Nòrdica   Matinal   Tren FGC   Hora de sortida: 09:00   Preu: Gratuïta Socis
Dissabte 15 Febrer	<b>Pels volts de l'estany de Banyoles</b>	Excursions de Marxa Nòrdica   Marxa Nòrdica   1 dia   Autocar   Hora de sortida: 09:00   Preu: 28 €

## Excursions de Senderisme

Dissabte 11 Gener	<b>L'Aqüeducte de les Ferreres i el Bosc de la Marquesa</b>	Excursions de Senderisme   Senderisme Cultural   Ruta de Natura   1 dia   Autocar   Hora de sortida: 08:00   Preu: 28.5 €
-------------------	---	---

Dimecres 15 Gener	<b>El poblat ibèric del Puig Castellar</b>	Excursions de Senderisme   Senderisme Cultural   Ruta de Natura   Matinal   Metro   A peu   Hora de sortida: 09:00   Preu: Gratuïta Socis
Dissabte 18 Gener	<b>El castell d'Eramprunyà, el guardià del Garraf</b>	Excursions de Senderisme   Senderisme Cultural   Ruta de Natura   1 dia   Autocar   Hora de sortida: 08:00   Preu: 27 €
Dissabte 01 Febrer	<b>El Castell de Montgrí, el sentinella de la Costa Brava</b>	Excursions de Senderisme   Senderisme Cultural   Ruta de Natura   1 dia   Autocar   Hora de sortida: 08:00   Preu: 28.5 €
Dimecres 05 Febrer	<b>El Papiol - El Puig Madrona a ponent de Collserola</b>	Excursions de Senderisme   Senderisme Cultural   Ruta de Natura   Matinal   A peu   Hora de sortida: 09:00   Preu: Gratuïta Socis
Dissabte 22 Febrer	<b>Les Torres de Guaita de Palafrugell</b>	Excursions de Senderisme   Senderisme Cultural   Ruta de Natura   1 dia   Autocar   Hora de sortida: 08:00   Preu: 29.5 €

## Viatges Culturals

Dies 24 - 26 Gener	<b>Màlaga i el Caminito del Rey</b>	Viatges Hivern   Paisatges Rutes de Natura   3 dies   Avió   Hora de sortida: 07:00   Preu: 680 €
Dies 08 - 09 Febrer	<b>València, ciutat d'Art, Història i Museus</b>	Viatges Hivern   Art Història   2 dies   Autocar   Hora de sortida: 07:00   Preu: 168 €
Dies 15 - 16 Febrer	<b>Raquetes de Neu a la Vall d'Espot</b>	Viatges Hivern   Paisatges Rutes de Natura   2 dies   Autocar   Hora de sortida: 07:00   Preu: 224 €
29 Febrer - 01 Març	<b>El País Càtar - L'Abadia Medieval de Fontfroide - Mirepoix - França</b>	Viatges Hivern   Art Història Paisatges   2 dies   Autocar   Hora de sortida: 07:00   Preu: 186 €
Dies 12 - 15 Març	<b>Lisboa, el Castell-Palau de Queluz, Cascais i la Costa d'Estoril</b>	Viatges Hivern   Art Història Paisatges   4 dies   Avió   Hora de sortida: 07:00   Preu: 860 €
Dies 14 - 15 Març	<b>Osca / Huesca - El Regne dels Mallos</b>	Viatges Hivern   Paisatges Rutes de Natura   2 dies   Autocar   Hora de sortida: 07:00   Preu: 226 €
Dies 04 - 05 Abril	<b>Marxa Nòrdica al Delta de l'Ebre</b>	Viatges Primavera   Marxa Nòrdica   2 dies   Autocar   Hora de sortida: 08:00   Preu: 212 €
Dies 07 - 11 Abril	<b>Els Parcs Naturals de Cádiz - Els Pobles Blancs</b>	Setmana Santa Viatges Primavera   Paisatges Rutes de Natura   5 dies   Avió   Hora de sortida: 07:00   Preu: 984 €
Dies 08 - 12 Abril	<b>Siena - Florència - La Toscana - Itàlia</b>	Setmana Santa Viatges Primavera   Art Història Paisatges   5 dies   Avió   Hora de sortida: 05:00   Preu: 950 €
Dies 09 - 12 Abril	<b>La Provença Marítima - Saint Tropez - Cannes</b>	Setmana Santa Viatges Primavera   Art Història Paisatges   4 dies   Autocar   Hora de sortida: 07:00   Preu: 540 €
Dies 09 - 12 Abril	<b>La Provença Marítima - Saint Tropez - Cannes</b>	Setmana Santa Viatges Primavera   Art Història Paisatges   4 dies   Autocar   Hora de sortida: 07:00   Preu: 540 €

Dies 10 - 13 Abril	<b>Lyon i els grans llacs dels Alps</b>	Setmana Santa Viatges Primavera   Art Història Paisatges   4 dies   Autocar   Hora de sortida: 07:00   Preu: 560 €
Dies 23 - 26 Abril	<b>Jardins d'Holanda durant la floració dels Tulipans</b>	Viatges Primavera   Art Jardins Paisatges   4 dies   Avió   Hora de sortida: 07:00   Preu: 980 €
Dies 01 - 03 Maig	<b>Les Gorges del Tarn - Les Caves de Roquefort - Occitània</b>	Viatges Primavera   Art Història Natura   3 dies   Autocar   Hora de sortida: 07:00   Preu: 368 €
Dies 01 - 03 Maig	<b>La Vall d'Aran - Luchon - Saint Bertrand de Comminges</b>	Viatges Primavera   Art Història Paisatges   3 dies   Autocar   Hora de sortida: 07:00   Preu: 348 €
Dies 15 - 17 Maig	<b>La Sierra de Guadarrama, refugi de la Biodiversitat</b>	Viatges Primavera   Paisatges Rutes de Natura   3 dies   Autocar Tren AVE   Hora de sortida: 06:30   Preu: 648 €
Dies 15 - 17 Maig	<b>Flandes: Bruges i Gant, ciutats d'art i història</b>	Viatges Primavera   Art Història   3 dies   Avió   Hora de sortida: 07:00   Preu: 760 €
Dies 23 - 24 Maig	<b>El Pirineu Aragonès - Aínsa - Pineta</b>	Viatges Primavera   Art Història Paisatges   2 dies   Autocar   Hora de sortida: 07:00   Preu: 184 €
30 Maig - 01 Juny	<b>Peníscola - Les Illes Columbretes</b>	Viatges Primavera   Paisatges Rutes de Natura   3 dies   Autocar   Hora de sortida: 07:00   Preu: 364 €
30 Maig - 01 Juny	<b>Navarra - El País Basc Francès</b>	Viatges Primavera   Art Història Paisatges   3 dies   Autocar   Hora de sortida: 07:00   Preu: 346 €
Dies 05 - 07 Juny	<b>Palma i els Jardins de Mallorca</b>	Viatges Primavera   Art Història Jardins   3 dies   Avió   Hora de sortida: 09:00   Preu: 584 €

# Programació d'Activitats i Viatges Culturals

Excursions Culturals | Art | Història | Paisatges | 1 dia | Autocar



Dissabte, 11 Gener 2020 | Sortida: 08:00 | Preu: 29 €

## La Cerdanya Francesa: Llo i Osseja - L'Estany de... Paisatges del Pirineu Nevat - Art romànic a l'Alta Cerdanya

Anirem a la Cerdanya per veure els seus magnífics paisatges i muntanyes en aquest temps d'hivern. Visitem dos petits pobles de l'Alta Cerdanya (França), Llo i Osseja.

Excursions de Senderisme | Senderisme Cultural | Ruta de Natura | 1 dia | Autocar



Dissabte, 11 Gener 2020 | Sortida: 08:00 | Preu: 28.5 €

## L'Aqüeducte de les Ferreres i el Bosc de la Marquesa Passejada per la Platja Llarga i Cala de Becs. La Pedrera del Médol

Visitem els monuments romans de la Pedrera del Médol i l'Aqüeducte de les Ferreres, i caminarem per la Platja Llarga i el Bosc de la Marquesa.

Excursions de Marxa Nòrdica | Marxa Nòrdica | Matinal | A peu

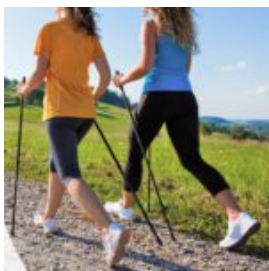

Diumenge, 12 Gener 2020 | Sortida: 09:00 | Preu: Gratuïta Socis

## El Parc de la Ciutadella i el Front Marítim -... Aprèn la tècnica i comença a practicar la Marxa Nòrdica

Iniciació Marxa Nòrdica. Ens dirigirem al Parc de la Ciutadella on us explicarem la tècnica, el material i els primers passos per a gaudir amb aquesta saludable i suau activitat esportiva.

Visites d'Art i Història | Passejada | Història | Matinal | A peu



Diumenge, 12 Gener 2020 | Sortida: 10:00 | Preu: Gratuïta Socis

## Les Muralles de Barcelona - Passejada Cultural... Seguim el traçat de les antigues muralles de Barcelona

En aquesta passejada cultural descobrirem la història de les muralles que ha tingut la ciutat de Barcelona, i seguirem el recorregut de l'antic traçat.

Visites d'Art i Història | Art | Matinal | A peu



Diumenge, 12 Gener 2020 | Sortida: 10:00 | Preu: Gratuïta Socis

## L'Eixample - La ruta modernista de Domènech i... Ruta arquitectònica per l'Eixample de Barcelona

Farem un recorregut per l'Eixample de Barcelona, i descobrirem la figura d'un dels grans arquitectes del modernisme, Lluís Domènech i Montaner.





Dimecres, 15 Gener 2020 | Sortida: 09:00 | Preu: Gratuïta Socis

## El Jardí Botànic de Barcelona

### Un jardí tropical i exòtic a Montjuïc

El Jardí botànic de Barcelona, ofereix plantes d'arreu del món, i unes vistes espectaculars de la ciutat des de la muntanya de Montjuïc.



Dimecres, 15 Gener 2020 | Sortida: 09:00 | Preu: Gratuïta Socis

## El poblat ibèric del Puig Castellar

### La Serralada de Marina. La ruta de les ermites i els ibers del Puig Castellar

Una matinal a la Serralada Marina, on caminarem fins a les ermites de St Onofre i St Climent, i pujarem al poblat ibèric del Puig Castellar.



Dijous, 16 Gener 2020 | Sortida: 10:00 | Preu: Gratuïta Socis

## Els secrets del Barri d'Horta - 16/1/20

### Descobrir Barcelona: Història, patrimoni i curiositats

En aquesta sortida ens centrarem en una zona de Barcelona: el Barri d'Horta. Un lloc amb una curiosa història i racons amagats molt interessants.



Dissabte, 18 Gener 2020 | Sortida: 08:00 | Preu: 27 €

## El castell d'Eramprunyà, el guardià del Garraf

### Travessa de Gavà a Begues per Bruguers. Els Tres Colors del massís del Garraf

Una interessant travessa pel massís del Garraf entre les poblacions de Gavà i Begues, tot passant per l'ermita de Bruguers i el castell d'Eramprunyà.



Dissabte, 18 Gener 2020 | Sortida: 09:00 | Preu: 28 €

## Caldes de Malavella - El desconegut Museu d'Art de...

Visitarem Caldes de Malavella amb les seves termes romanes i les fonts d'aigües termals. I a Girona descobrirem la magnífica col·lecció del seu Museu d'Art.

Visites d'Art i Història | Art | Història | Matinal | A peu



Dissabte, 18 Gener 2020 | Sortida: 10:00 | Preu: Gratuïta Socis

## Els secrets del Barri d'Horta - 18/1/20

Descobrir Barcelona: Història, patrimoni i curiositats

En aquesta sortida ens centrarem en una zona de Barcelona: el Barri d'Horta. Un lloc amb una curiosa història i racons amagats molt interessants.

Excursions de Marxa Nòrdica | Marxa Nòrdica | 1 dia | Autocar



Diumenge, 19 Gener 2020 | Sortida: 09:00 | Preu: 26 €

## La Ruta dels Estanys d'en Llobet a Vidreres

Marxa Nòrdica a La Selva

Avui caminarem per la ruta dels estanys d'en Llobet a Vidreres. Una agradable sortida a la Selva, que destaca pels seus paisatges i el Castell de Sant Iscle.

Visites d'Art i Història | Art | Història | Matinal | A peu



Diumenge, 19 Gener 2020 | Sortida: 10:00 | Preu: Gratuïta Socis

## Els secrets del Barri d'Horta - 19/1/20

Descobrir Barcelona: Història, patrimoni i curiositats

En aquesta sortida ens centrarem en una zona de Barcelona: el Barri d'Horta. Un lloc amb una curiosa història i racons amagats molt interessants.

Visites d'Art i Història | Art | Matinal | Tren RENFE



Diumenge, 19 Gener 2020 | Sortida: 09:45 | Preu: Gratuïta Socis

## Mollet - La Casa-Museu Abelló - 19/1/20

El pintor Joan Abelló - Art a Mollet del Vallès

Anirem a Mollet per conèixer la figura de l'artista Joan Abelló. Visitarem la seva casa amb molta obra personal i la col·lecció d'art català en el museu.

Jardins i Parcs | Jardins | Matinal | Autocar

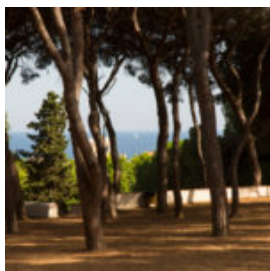

Dimecres, 22 Gener 2020 | Sortida: 09:00 | Preu: 14 €

## El Parc Dalmau a Calella

Jardins del Maresme - Calella de la Costa

Avui visitem el Parc Dalmau a Calella de la costa al Maresme. Un bonic parc Mediterrani, amb pins, alzines i vistes al Mar, inaugurat el 1928.



Visites d'Art i Història | Art | Matinal | A peu



**Dijous, 23 Gener 2020 | Sortida: 10:00 | Preu: Gratuïta Socis**  
**L'Eixample - La ruta modernista de Domènech i...**  
Ruta arquitectònica per l'Eixample de Barcelona

Farem un recorregut per l'Eixample de Barcelona, i descobrirem la figura d'un dels grans arquitectes del modernisme, Lluís Domènech i Montaner.

Viatges Hivern | Paisatges Rutes de Natura | 3 dies | Avió



**Divendres, 24 Gener 2020 | Sortida: 07:00 | Preu: 680**  
**Màlaga i el Caminito del Rey**  
Viatge de Senderisme i Natura

Viatge de senderisme cultural a la Costa del Sol on recorrerem el Caminito del Rey i la Senda Litoral de Mijas, i contemplarem la Badia de Màlaga des del castell de Gibralfaro.

Excursions de Marxa Nòrdica | Marxa Nòrdica | Matinal | Autocar



**Dissabte, 25 Gener 2020 | Sortida: 09:00 | Preu: 16 €**  
**L'espai rural de Gallecs en Marxa Nòrdica**  
L'Espai natural de Gallecs - Mollet

Una sortida matinal per practicar la Marxa Nòrdica a Gallecs, un dels últims espais rurals sense urbanitzar de la plana vallesana, esquitxat de pins, alzines i roures, i on es practica l'agricultura sostenible. Un corredor...

Visites d'Art i Història | Passejada | Història | Matinal | A peu



**Dissabte, 25 Gener 2020 | Sortida: 10:00 | Preu: Gratuïta Socis**  
**Les Muralles de Barcelona - Passejada Cultural...**  
Seguim el traçat de les antigues muralles de Barcelona

En aquesta passejada cultural descobrirem la història de les muralles que ha tingut la ciutat de Barcelona, i seguirem el recorregut de l'antic traçat

Visites d'Art i Història | Art | Matinal | A peu



**Dissabte, 25 Gener 2020 | Sortida: 10:00 | Preu: Gratuïta Socis**  
**L'Eixample - La ruta modernista de Domènech i...**  
Ruta arquitectònica per l'Eixample de Barcelona

Farem un recorregut per l'Eixample de Barcelona, i descobrirem la figura d'un dels grans arquitectes del modernisme, Lluís Domènech i Montaner.

Excursions Culturals | Passejada | Història | Paisatges | 1 dia | Autocar



**Diumenge, 26 Gener 2020 | Sortida: 08:00 | Preu: 66 €**

## **La Calçotada, dinar d'amistat - Altafulla -...** Excursió cultural a les comarques de Tarragona

Avui tornarem a ajuntar-nos per fer una bona calçotada, una activitat d'amistat, per conèixer noves persones o retrobar amics del Centre Europeu.

Visites d'Art i Història | Art | Matinal | Tren RENFE



**Diumenge, 26 Gener 2020 | Sortida: 09:45 | Preu: Gratuïta Socis**

## **Mollet - La Casa-Museu Abelló - 26/1/20** El pintor Joan Abelló - Art a Mollet del Vallès

Anirem a Mollet per conèixer la figura de l'artista Joan Abelló. Visitarem la seva casa amb molta obra personal i la col·lecció d'art català en el museu.

Visites d'Art i Història | Art | Passejada | Història | Matinal | A peu



**Dimarts, 28 Gener 2020 | Sortida: 10:00 | Preu: Gratuïta Socis**

## **La Barcelona romana, d'August a Gal·la Placídia** Cicle Dimarts Històrics - Part I: La Barcelona romana

Ens endinsarem en els remots orígens de la Barcelona Romana des de la seva fundació en temps d'August (l-a.c) fins a la invasió dels bàrbars (s.V dC).

Visites d'Art i Història | Passejada | Història | Matinal | A peu



**Dijous, 30 Gener 2020 | Sortida: 10:00 | Preu: Gratuïta Socis**

## **Les Muralles de Barcelona - Passejada Cultural...** Seguim el traçat de les antigues muralles de Barcelona

En aquesta passejada cultural descobrirem la història de les muralles que ha tingut la ciutat de Barcelona, i seguirem el recorregut de l'antic traçat.

Excursions Culturals | Art | Història | Paisatges | 1 dia | Autocar



**Dissabte, 01 Febrer 2020 | Sortida: 08:00 | Preu: 28 €**

## **Reus Modernista: La Casa Navàs - Cambrils** El Port de Cambrils i el Cap de Salou

Avui visitarem una joia del modernisme desconeguda per les grans masses: la Casa Navàs de Reus. Després dinarem a Cambrils i passejarem pel Cap de Salou.

Excursions de Senderisme | Senderisme Cultural | Ruta de Natura | 1 dia | Autocar



Dissabte, 01 Febrer 2020 | Sortida: 08:00 | Preu: 28.5 €

## El Castell de Montgrí, el sentinella de la Costa Brava

### Travessa pel Parc Natural del Montgrí. Ermita de Santa Caterina. Torroella

Caminada per la muntanya del Montgrí, on passarem per l'ermita de Sta. Caterina i pujarem al castell del Mongrí, sentinella de la Costa Brava del Baix Empordà

Visites d'Art i Història | Art | Matinal | A peu



Diumenge, 02 Febrer 2020 | Sortida: 10:00 | Preu: Gratuïta Socis

## L'Eixample - La ruta modernista de Domènech i...

### Ruta arquitectònica per l'Eixample de Barcelona

Farem un recorregut per l'Eixample de Barcelona, i descobrirem la figura d'un dels grans arquitectes del modernisme, Lluís Domènech i Montaner.

Visites d'Art i Història | Art | Història | Matinal | A peu



Diumenge, 02 Febrer 2020 | Sortida: 10:00 | Preu: Gratuïta Socis

## Els secrets del Barri d'Horta - 2/2/20

### Descobrir Barcelona: Història, patrimoni i curiositats

En aquesta sortida ens centrarem en una zona de Barcelona: el Barri d'Horta. Un lloc amb una curiosa història i racons amagats molt interessants.

Excursions de Marxa Nòrdica | Marxa Nòrdica | 1 dia | Autocar



Diumenge, 02 Febrer 2020 | Sortida: 09:00 | Preu: 26 €

## El passeig de mar de Comarruga a Cunit

### El Passeig de mar que uneix Comarruga i Cunit

Realitzarem una agradable ruta de marxa nòrdica al llarg del tram costaner que enllaça el passeig de mar de Comarruga a Cunit.

Visites d'Art i Història | Art | Passejada | Història | Matinal | A peu



Dimarts, 04 Febrer 2020 | Sortida: 10:00 | Preu: Gratuïta Socis

## La Barcelona romana, d'August a Gal·la Placídia

### Cicle Dimarts Històrics - Part I: La Barcelona romana

Ens endinsarem en els remots orígens de la Barcelona Romana des de la seva fundació en temps d'August (l-a.c) fins a la invasió dels bàrbars (s.V dC).

Excursions de Senderisme | Senderisme Cultural | Ruta de Natura | Matinal | A peu



**Dimecres, 05 Febrer 2020 | Sortida: 09:00 | Preu: Gratuïta Socis**

### **El Papiol - El Puig Madrona a ponent de Collserola**

#### **Caminada pels boscos del Papiol. L'ermita de la Salut. Les Escletxes**

Una matinal als boscos del Papiol, on descobrirem la Salut, passarem per les Escletxes i pujarem al Puig Madrona, el cim més occidental de Collserola.

Visites d'Art i Història | Art | Matinal | Tren RENFE

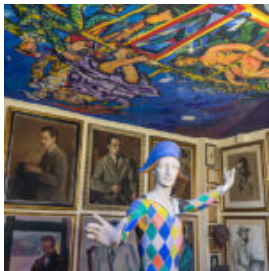

**Dijous, 06 Febrer 2020 | Sortida: 09:45 | Preu: Gratuïta Socis**

### **Mollet - La Casa-Museu Abelló - 6/2/20**

#### **El pintor Joan Abelló - Art a Mollet del Vallès**

Anirem a Mollet per conèixer la figura de l'artista Joan Abelló. Visitarem la seva casa amb molta obra personal i la col·lecció d'art català en el museu.

Jardins i Parcs | Art | Jardins | 1 dia | Autocar



**Dissabte, 08 Febrer 2020 | Sortida: 09:00 | Preu: 26 €**

### **L'Arboretum de Masjoan i Hostalric**

#### **Caminem entre arbres centenaris**

L'Arboretum de Mas Joan i Hostalric, indrets molt interessants. L'un espectacular amb els seus arbres centenaris, l'altre conserva l'encant i la història.

Viatges Hivern | Art Història | 2 dies | Autocar



**Dissabte, 08 Febrer 2020 | Sortida: 07:00 | Preu: 168**

### **València, ciutat d'Art, Història i Museus**

#### **El Museu de Belles Arts - La ciutat de les Arts i les Ciències**

Presentem un atractiu viatge de cap de setmana a la ciutat de València, per gaudir de l'art, la història, els museus i el seu nou urbanisme arquitectònic.

Excursions de Marxa Nòrdica | Marxa Nòrdica | Matinal | Tren FGC



**Diumenge, 09 Febrer 2020 | Sortida: 09:00 | Preu: Gratuïta Socis**

### **El Parc Agrari del Llobregat**

#### **Entre cultius de Carxofes**

Al llarg d'aquest itinerari circular, descobrirem les terres fèrtils del riu Llobregat i el seu patrimoni arquitectònic. En aquesta època de l'any, també gaudirem de les vistes sobre els cultius de Carxofes.

Excursions Culturals | Art | Història | Paisatges | 1 dia | Autocar





**Diumenge, 09 Febrer 2020 | Sortida: 08:00 | Preu: 29 €**

## **Camprodon, Llanars i Molló, art romànic al Pirineu**

### **Art Romànic i paisatges per la comarca del Ripollès**

En aquesta sortida descobrirem part del meravellós patrimoni romànic que tenim a Catalunya: anirem al Ripollès a visitar diversos pobles.

**Jardins i Parcs | Art | Jardins | Matinal | Transport Públic**



**Dimecres, 12 Febrer 2020 | Sortida: 09:00 | Preu: Gratuïta Socis**

## **El Parc de Torreblanca i el seu jardí romàntic**

### **Un parc que uneix tres municipis**

Descobrirem el Parc de Torreblanca i el seu jardí romàntic. Conté vegetació de gran interès i la seva història ens ha deixat un preciós llegat patrimonial.

**Excursions de Marxa Nòrdica | Marxa Nòrdica | 1 dia | Autocar**



**Dissabte, 15 Febrer 2020 | Sortida: 09:00 | Preu: 28 €**

## **Pels volts de l'estany de Banyoles**

### **Santa Maria de Porqueres - L'estany de Banyoles**

Ruta de Marxa Nòrdica per l'estany de Banyoles i alguns dels seus indrets més mítics: l'església de Santa Maria de Porqueres i el Puig de Sant Martíà

**Excursions Culturals | Història | Paisatges | 1 dia | Autocar**



**Dissabte, 15 Febrer 2020 | Sortida: 08:00 | Preu: 28 €**

## **El Molí Paperer de Capellades - Igualada**

### **El conjunt medieval de la Tossa de Montbui**

Visitarem el museu de Capellades, que recupera un antic molí de fabricació de paper. I a la tarda descobrirem l'església romànica de la Tossa de Montbui.

**Viatges Hivern | Paisatges Rutes de Natura | 2 dies | Autocar**



**Dissabte, 15 Febrer 2020 | Sortida: 07:00 | Preu: 224**

## **Raquetes de Neu a la Vall d'Espot**

### **Viatge de Senderisme a la Conca Dellà i Raquetes de Neu a la Vall d'Espot**

Atractiu viatge als Pirineus de Lleida, on farem senderisme a la Conca Dellà i realitzarem una ruta de Raquetes de Neu a la Vall d'Espot.

**Excursions de Senderisme | Senderisme Cultural | Ruta de Natura | 1 dia | Autocar**

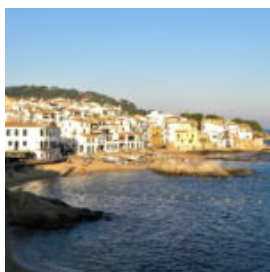

Dissabte, 22 Febrer 2020 | Sortida: 08:00 | Preu: 29.5 €

## Les Torres de Guaita de Palafrugell

El Pla d'Ermedàs i el Camí de Ronda de Calella de Palafrugell i Llafranc

Interessant caminada de Palafrugell a Llafranc tot seguint la ruta de les Torres de Guaita del Pla d'Ermedàs i el Camí de Ronda de Calella de Palafrugell.

Excursions Culturals | Art | Història | Paisatges | 1 dia | Autocar



Diumenge, 23 Febrer 2020 | Sortida: 08:00 | Preu: 29 €

## Castelló d'Empúries i el Camí de Ronda de Roses

Descobrim el patrimoni de l'Alt Empordà i passegem per la Badia de Roses

Avui visitarem dos municipis de l'Alt Empordà per descobrir el patrimoni de Castelló d'Empúries i els paisatges marítims de Roses.

Viatges Hivern | Art Història Paisatges | 2 dies | Autocar



Dissabte, 29 Febrer 2020 | Sortida: 07:00 | Preu: 186

## El País Càtar - L'Abadia Medieval de Fontfroide - Mirepoix - França

La Catedral de Narbonne - La Cité de Carcassonne - Els paisatges de L'Aude

Presentem un viatge al País Càtar i les terres de L'Aude, una de les regions geogràfiques més suggestives del sud de França amb pobles i ciutats medievals i bonics paisatges.

Excursions Culturals | Art | Paisatges | 1 dia | Autocar



Diumenge, 01 Març 2020 | Sortida: 08:00 | Preu: 28 €

## Cardona i la sorprenent Muntanya de Sal

El castell i la col·legiata romànica

Anirem a les antigues Mines de Sal de Cardona i podrem veure la curiosa Vall Salina. També visitarem la col·legiata romànica de Sant Vicenç en el castell.

Viatges Hivern | Art Història Paisatges | 4 dies | Avió



Dijous, 12 Març 2020 | Sortida: 07:00 | Preu: 860

## Lisboa, el Castell-Palau de Queluz, Cascais i la Costa d'Estoril

Paisatges de Portugal, ... estampes melancòliques i històries captivadores.

En aquest viatge cultural d'art i història descobrirem l'encisadora ciutat de Lisboa i ens meravellarem amb el Castell-Palau de Queluz, Cascais i la Costa d'Estoril, paisatges i vistes que no deixen indiferent a ningú.

Viatges Hivern | Paisatges Rutes de Natura | 2 dies | Autocar





**Dissabte, 14 Març 2020 | Sortida: 07:00 | Preu: 226**  
**Osca / Huesca - El Regne dels Mallos**  
**Viatge de Senderisme i Natura a Osca.**

Anirem a la Foia d'Osca, on caminarem pels Mallos de Riglos i Agüero, els espectaculars monòlits naturals de la vall del Gállego.

---

**Visites d'Art i Història | Art | Vespre | A peu**



**Dimarts, 17 Març 2020 | Sortida: 18:45 | Preu: 42 €**  
**Concert al Palau de la Música: Academy of St Martin in the...**  
**Concert de Bach i Txaikovski i Conferència prèvia exclusiva pels Socis**

Anirem al Palau de la Música per gaudir del concert de la reconeguda Academy of St Martin in the Fields que interpretaran peces de Bach, Montsalvatge i Txaikovski.

---

**Viatges Primavera | Marxa Nòrdica | 2 dies | Autocar**



**Dissabte, 04 Abril 2020 | Sortida: 08:00 | Preu: 212**  
**Marxa Nòrdica al Delta de l'Ebre**  
**Marxa Nòrdica al Delta de l'Ebre - Far del Fangar - Riudecanyes**

Un suggestiu cap de setmana on gaudirem dels paisatges i recorreguts del Delta de l'Ebre, la platja de la Marquesa i el far Fangar, i el Baix Camp.

---

**Setmana Santa Viatges Primavera | Paisatges Rutes de Natura | 5 dies | Avió**



**Dimarts, 07 Abril 2020 | Sortida: 07:00 | Preu: 984**  
**Els Parcs Naturals de Cádiz - Els Pobles Blancs**  
**Viatge de Senderisme Cultural a Andalusia**

Viatge de senderisme cultural pels parcs naturals de la província de Cádiz, durant el qual coneixerem la seva rica història, visitarem alguns dels seus encisadors pobles blancs i caminarem pels seus bonics espais i paratges naturals.

---

**Setmana Santa Viatges Primavera | Art Història Paisatges | 5 dies | Avió**



**Dimecres, 08 Abril 2020 | Sortida: 05:00 | Preu: 950**  
**Siena - Florència - La Toscana - Itàlia**  
**Art, història i paisatges al cor d'Itàlia**

Presentem un viatge d'art i història al cor d'Itàlia. Anirem a La Toscana, una de les regions més suggestives amb pobles medievals i ciutats històriques com Siena, Florència, San Gimignano, etc.

---

**Setmana Santa Viatges Primavera | Art Història Paisatges | 4 dies | Autocar**

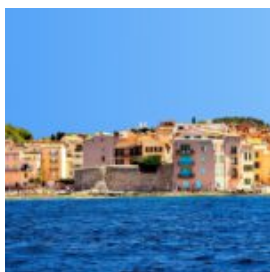

**Dijous, 09 Abril 2020 | Sortida: 07:00 | Preu: 540**

## **La Provença Marítima - Saint Tropez - Cannes**

**La Costa d'Azur - Hyères - Saint Paul de Vence - La Riviera Francesa**

Presentem un viatge a La Riviera Francesa, mítica regió de grans contrastos entre el blau del mar, les costes rocoses, la nitidesa del cel, el verd intens dels boscos de pins, i el majestuós rerefons dels cims dels Alps Marítims, que proporciona durant tot l'any un bell espectacle.

---

**Setmana Santa Viatges Primavera | Art Història Paisatges | 4 dies | Autocar**



**Divendres, 10 Abril 2020 | Sortida: 07:00 | Preu: 560**

## **Lyon i els grans llacs dels Alps**

**Art, història i paisatges al centre de França**

Un viatge per visitar la ciutat de Lyón, de gran interès artístic i cultural, que combinarem amb els paisatges de muntanya de la regió dels Alps, on coneixerem els atractius Llacs de Bourget i Annecy.

---

**Viatges Primavera | Art Jardins Paisatges | 4 dies | Avió**



**Dijous, 23 Abril 2020 | Sortida: 07:00 | Preu: 980**

## **Jardins d'Holanda durant la floració dels Tulipans**

**La Haia - Delft - El Jardí Botànic de Leyden - Keukenhof: el major parc floral del món**

Viatjarem als Països Baixos durant la època de floració dels tulipans per veure Jardins únics al món, combinat amb visites d'art a ciutats històriques.

---

**Viatges Primavera | Art Història Natura | 3 dies | Autocar**



**Divendres, 01 Maig 2020 | Sortida: 07:00 | Preu: 368**

## **Les Gorges del Tarn - Les Caves de Roquefort - Occitània**

**Viatge Cultural al Massís Central de França**

Viatge cultural a Millau (França) on visitarem les Gorges del Tarn i la Jonte, les Caves de Roquefort, la medieval Cobertoirada i la gruta Aven Armand.

---

**Viatges Primavera | Art Història Paisatges | 3 dies | Autocar**



**Divendres, 01 Maig 2020 | Sortida: 07:00 | Preu: 348**

## **La Vall d'Aran - Luchon - Saint Bertrand de Comminges**

**Paisatges de Primavera a Vielha i el Pirineu Francès**

Presentem un viatge a la Vall d'Aran i la zona de Luchon, Lys i Comminges al Pirineu Francès. Una regió geogràfica d'alta muntanya amb típics pobles medievals, boscos i suggestius paisatges de primavera.

---

**Viatges Primavera | Paisatges Rutes de Natura | 3 dies | Autocar Tren AVE**



Divendres, 15 Maig 2020 | Sortida: 06:30 | Preu: 648

## La Sierra de Guadarrama, refugi de la Biodiversitat

Els paisatges de muntanya de la Serralada entre Madrid i Castella i Lleó  
- Amb tren AVE

Recorrem la Sierra de Guadarrama, on visitarem els paratges de la Pedriza, la Llacuna de Peñalara i la Vall de Lozoya, refugi de la biodiversitat a la Comunitat de Madrid.

---

Viatges Primavera | Art Història | 3 dies | Avió



Divendres, 15 Maig 2020 | Sortida: 07:00 | Preu: 760

## Flandes: Bruges i Gant, ciutats d'art i història

Bèlgica - Paisatges i ciutats del Renaixement Flamenc

En aquest viatge visitarem les ciutats de Bruges i Gant, a Flandes, que és una regió amb un gran encant i amb un llegat artístic i cultural de primera categoria.

---

Viatges Primavera | Art Història Paisatges | 2 dies | Autocar

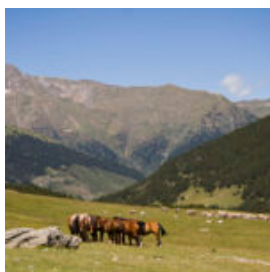

Dissabte, 23 Maig 2020 | Sortida: 07:00 | Preu: 184

## El Pirineu Aragonès - Aínsa - Pineta

El Sobrarbe - Alquézar - Aínsa - Bielsa - Valle de Pineta

Presentem un viatge al Pirineu Aragonès, una de les regions geogràfiques més belles del país amb típics pobles rurals i espectaculars paisatges de muntanya.

---

Viatges Primavera | Paisatges Rutes de Natura | 3 dies | Autocar

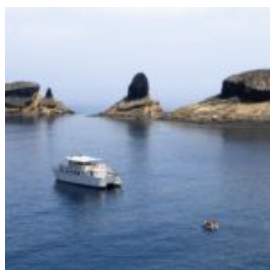

Dissabte, 30 Maig 2020 | Sortida: 07:00 | Preu: 364

## Peníscola - Les Illes Columbretes

Viatge de Senderisme i Natura al País Valencià

Viatge de Senderisme i Natura al País Valencià, on visitarem Peníscola, caminarem fins als castells de Polpís i Xivert, i navegarem fins a les Illes Columbretes.

---

Viatges Primavera | Art Història Paisatges | 3 dies | Autocar

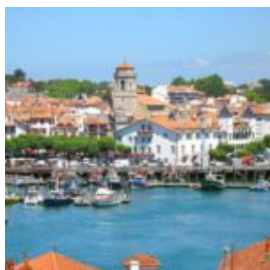

Dissabte, 30 Maig 2020 | Sortida: 07:00 | Preu: 346

## Navarra - El País Basc Francès

Dels Pirineus a la Costa Atlàntica

Presentem un viatge a Navarra i el País Basc Francès. Destaca la Costa Atlàntica, una de les regions més belles amb típiques poblacions com Saint Jean de Luz i bonics paisatges de contrast entre el blau del mar i els verds prats de les muntanyes.

---

Viatges Primavera | Art Història Jardins | 3 dies | Avió



Divendres, 05 Juny 2020 | Sortida: 09:00 | Preu: 584

## Palma i els Jardins de Mallorca

Primavera als Jardins de Mallorca. El nucli històric de Palma, Sóller, Alfàbia i la Serra de Tramuntana

Un atractiu viatge a Mallorca centrat en el patrimoni històric-artístic de Palma i els jardins més interessants i bonics que podem trobar a l'illa.

---

## Inscripcions

- Inscripcions i Reserves Online al web del Centre: [www.centroeuropeo.com](http://www.centroeuropeo.com) / [www.centreeuropeu.cat](http://www.centreeuropeu.cat)
- Per Correu Electrònic, a qualsevol dels nostres mails: [info@centreeuropeu.cat](mailto:info@centreeuropeu.cat) / [info@centroeuropeo.com](mailto:info@centroeuropeo.com)
- Informació per telèfon: **93 430 99 79 - 687 560 502**

També et recomanem venir personalment, de dilluns a divendres de **17 a 20 h** al Centre Europeu, Av. Diagonal 441 - Barcelona.

Per poder garantir la plaça d'una sortida, un cop confirmada la reserva, cal fer a continuació el **pagament** corresponent de la bestreta o paga i senyal d'un viatge. No és possible guardar places d'excursions i viatges, si no s'ha fet el pagament corresponent.

---

## Pagaments

### Formes de pagament dels viatges i excursions

Per poder garantir la plaça d'una sortida, un cop confirmada una reserva, cal fer tot seguit el pagament de l'import total de l'excursió, o de la bestreta (paga i senyal) d'un viatge. No és possible guardar places d'excursions i viatges, si no s'ha fet el pagament corresponent. Els pagaments es poden fer :

- 1.- **Personalment** a les nostres oficines, en efectiu o targeta, de dilluns a divendres de 17 a 20 h.
- 2.- **Per Internet** a través de la nostra **web** (amb targetes **VISA** o **MASTERCARD**) - Apartat: Pagaments / Pagos.
- 3.- **Per Línia Oberta de CaixaBank** (Clients de La Caixa): Apartat "**Pagaments a tercers**" amb codi entitat: **0431 778**
- 4.- **Per ServiCaixa** (Caixers de CaixaBank): Apartat "**Pagaments a tercers**" (sense codi de barres) amb codi entitat: **0431 778**
- 5.- **Per ingrés a: BBVA: ES 76 -0182 -4853 -5302 -0308 -8654 / CaixaBank: ES 37 -2100 -3277 -1122 -0025 -5011**

**Notes:** A CaixaBank (La Caixa) no es poden fer pagaments a les finestretes amb empleats, cal fer-ho exclusivament als caixers de ServiCaixa. Cal buscar l'apartat: **PAGAMENTS / PAGAMENTS A TERCERS** (sense codi de barres): Entitats, col·legis, etc. Recordeu que no cal escriure el número de compte. Només el codi d'entitat de Centre Europeu de 7 xifres: **0431 778**.

**Important:** Cal fer cada pagament diferent per separat. No oblideu escriure nom i cognom de la persona i el viatge o excursió.

## Autobús i horaris

**1a parada: Muntaner 213** (entre Av. Diagonal i Londres, a la vorera del Bar Velòdrom) i al costat del C.Europeu.

**Hora de Sortida indicada en el programa**

**2a parada: València 266** (Parada bus entre Pg.Gràcia i Rbla. Catalunya (Metro L3-L4 i Renfe Passeig Gràcia).

**5 minuts després, aprox.**

**3a parada: València 460** (Parada bus entre Marina i Lepant, a prop Metro L2-L5 Sagrada Família).

**10 minuts després, aprox.**



Av. Diagonal 441 ( Muntaner )  
Barcelona 08036  
Horari de visites: 17h a 20h30

E-mail: [info@centroeuropeo.com](mailto:info@centroeuropeo.com)  
Tels. 93 430 99 79 / 687 560 502  
AV-GC3728

Consulta les properes Activitats a:  
[www.centreeuropeu.cat](http://www.centreeuropeu.cat)  
[www.centroeuropeo.com](http://www.centroeuropeo.com)

**4a i última parada: Av.Meridiana 388** (Parada bus del xamfrà amb Passeig Fabra i Puig, junt Metro L1). **ATENCIÓ: NO és a l'estació d'autobusos.**

**20 minuts després, aprox.**

**Sortida:** Per al bon funcionament de les activitats i viatges, els horaris es compleixen de manera estricta. Per aquest motiu, es demana als participants la **màxima puntualitat**. L'horari que indiquem a la "sortida" de cada excursió o viatge serà sempre el corresponent a la **primera parada** des del Centre Europeu, al c / Muntaner 213 (entre l'Av. Diagonal i Londres, a la vorera del Bar Velòdrom).

**Arribades:** A no ser que s'indiqui el contrari en el programa corresponent, l'arribada de les sortides d'autocar d'un o més dies, sol ser entre les 19 h i les 21 h, aprox.