



Programa Novembre i avanç Desembre 2018

Benvolgut amic/amiga,

Et presentem el nou **Programa Mensual**, amb interessants excursions culturals, sortides d'art i història, visites a museus, caminades de senderisme, rutes de marxa nòrdica, visites culturals per Barcelona, passejades de natura, viatges, etc.

Un atractiu programa cultural preparat amb molta cura i dedicació pels Professors i Guies del Centre Europeu de Barcelona. Esperem que t'agradi aquestes activitats i sortides i que t'animis a participar-hi.

D'altra banda, com sempre, si tens alguna **proposta** o suggeriment d'excursió o viatge, t'animem a compartir-la amb nosaltres, i treballarem per poder-la dur a terme.

També et recomanem que vagis consultant amb freqüència el nostre **web**, ja que hi anem incorporant actualitzacions, notícies, fotos, noves sortides, excursions, etc.

Rep una cordial salutació!

La Junta Directiva.

Resum d'activitats

Visites d'Art i Història

Dissabte 10 Novembre	La Catedral del Mar - La Ribera - 10/11	Visites d'Art i Història Art Matinal A peu Hora de sortida: 10:30 Preu: Gratuïta Socis
Dissabte 10 Novembre	La Plaça del Rei i el Museu d'Història - 10/11 tarda	Visites d'Art i Història Art Història Tarda A peu Hora de sortida: 16:25 Preu: Gratuïta Socis
Dissabte 10 Novembre	La Plaça del Rei i el Museu d'Història - 10/11 matí	Visites d'Art i Història Art Història Matinal A peu Hora de sortida: 10:25 Preu: Gratuïta Socis
Diumenge 11 Novembre	La Catedral del Mar - La Ribera - 11/11	Visites d'Art i Història Art Matinal A peu Hora de sortida: 10:30 Preu: Gratuïta Socis
Diumenge 11 Novembre	Els Secrets del Guinardó - 11/11	Visites d'Art i Història Art Història Matinal A peu Hora de sortida: 10:30 Preu: Gratuïta Socis
Dijous 15 Novembre	La Catedral del Mar - La Ribera - 15/11	Visites d'Art i Història Art Matinal A peu Hora de sortida: 10:30 Preu: Gratuïta Socis

Dissabte 17 Novembre	La Catedral del Mar - La Ribera - 17/11	Visites d'Art i Història Art Matinal A peu Hora de sortida: 10:30 Preu: Gratuïta Socis
Dissabte 17 Novembre	El Port Vell i la Barceloneta - 17/11	Visites d'Art i Història Història Passejada Matinal A peu Hora de sortida: 10:30 Preu: Gratuïta Socis
Dissabte 24 Novembre	El Port Vell i la Barceloneta - 24/11	Visites d'Art i Història Història Passejada Matinal A peu Hora de sortida: 10:30 Preu: Gratuïta Socis
Dijous 29 Novembre	Exposició al Caixa Forum - Toulouse-Lautrec 29/11	Visites d'Art i Història Art Matinal A peu Hora de sortida: 10:00 Preu: Gratuïta Socis
Dissabte 01 Desembre	Exposició al Caixa Forum - Toulouse-Lautrec - 01/12 tarda	Visites d'Art i Història Art Tarda A peu Hora de sortida: 16:00 Preu: Gratuïta Socis
Dissabte 01 Desembre	Exposició al Caixa Forum - Toulouse-Lautrec - 01/12 matí	Visites d'Art i Història Art Matinal A peu Hora de sortida: 10:00 Preu: Gratuïta Socis
Diumenge 02 Desembre	Exposició al Caixa Forum - Toulouse-Lautrec 02/12	Visites d'Art i Història Art Matinal A peu Hora de sortida: 10:00 Preu: Gratuïta Socis
Dilluns 17 Desembre	Concert de Nadal al Palau de la Música Catalana	Visites d'Art i Història Art Vespre Hora de sortida: 18:30 Preu: 33 €
Dijous 20 Desembre	Exposició al Caixa Forum - Toulouse-Lautrec 20/12	Visites d'Art i Història Art Matinal A peu Hora de sortida: 10:00 Preu: Gratuïta Socis
Dissabte 22 Desembre	Exposició al Caixa Forum - Toulouse-Lautrec 22/12	Visites d'Art i Història Art Matinal A peu Hora de sortida: 10:00 Preu: Gratuïta Socis
Diumenge 23 Desembre	Exposició al Caixa Forum - Toulouse-Lautrec 23/12	Visites d'Art i Història Art Matinal A peu Hora de sortida: 10:00 Preu: Gratuïta Socis

Excursions Culturals

Dissabte 10 Novembre	Talamanca i Mura, pobles medievals	Excursions Culturals Art Història Paisatges 1 dia Autocar Hora de sortida: 08:00 Preu: 27 €
Diumenge 18 Novembre	El Miracle - La Cripta d'Olius - Solsona	Excursions Culturals Art Història Paisatges 1 dia Autocar Hora de sortida: 08:00 Preu: 29 €
Diumenge 25 Novembre	Rupit - El Collsacabra	Excursions Culturals Art Història Paisatges 1 dia Autocar Hora de sortida: 08:00 Preu: 28.5 €
Dissabte 01 Desembre	El Mas de Joan Miró - Tarragona	Excursions Culturals Art Història Paisatges 1 dia Autocar Hora de sortida: 08:00 Preu: 29 €
Dijous 06 Desembre	Espinelves - La típica Fira de l'Avet de Nadal	Excursions Culturals Art Història Paisatges 1 dia Autocar Hora de sortida: 08:00 Preu: 27 €
Dissabte 08 Desembre	La Fageda i el Trenet dels Volcans	Excursions Culturals Història Paisatges 1 dia Autocar Hora de sortida: 08:00 Preu: 28.5 €
Dissabte 15 Desembre	Dinar d'Amistat a La Cerdanya - Sallagosa - Llúvia	Excursions Culturals Art Paisatges 1 dia Autocar Hora de sortida: 08:00 Preu: 59 €

Excursions de Marxa Nòrdica

Dissabte 10 Novembre	Les Fonts de Sant Hilari de Sacalm	Excursions de Marxa Nòrdica Ruta de Natura 1 dia Autocar Hora de sortida: 09:00 Preu: 28 €
Diumenge 18 Novembre	Súria, entre fortaleses i masies	Excursions de Marxa Nòrdica Ruta de Natura 1 dia Autocar Hora de sortida: 09:00 Preu: 28 €
Diumenge 25 Novembre	El Bosc de la Font d'Horta i el Pantà de Foix	Excursions de Marxa Nòrdica Ruta de Natura 1 dia Autocar Hora de sortida: 09:00 Preu: 27 €

Excursions de Senderisme

Diumenge 11 Novembre	La Via Annia - La calçada romana del Capsacosta	Excursions de Senderisme Ruta de Natura Senderisme Cultural 1 dia Autocar Hora de sortida: 08:00 Preu: 29.5 €
Dissabte 17 Novembre	La Vall del Ges - Osona	Excursions de Senderisme Ruta de Natura Senderisme Cultural 1 dia Autocar Hora de sortida: 08:00 Preu: 28 €
Dissabte 24 Novembre	La Ruta de la Pau, 80 anys de la Batalla de l'Ebre	Excursions de Senderisme Ruta de Natura Senderisme Cultural 1 dia Autocar Hora de sortida: 07:00 Preu: 33 €
Diumenge 02 Desembre	A peu pels pobles medievals del Baix Empordà	Excursions de Senderisme Senderisme Cultural 1 dia Autocar Hora de sortida: 08:00 Preu: 28 €
Dissabte 15 Desembre	Cadaqués i el Far de Cala Nans	Excursions de Senderisme Senderisme Cultural 1 dia Autocar Hora de sortida: 08:00 Preu: 31 €
Dissabte 22 Desembre	Collserola - La Vall de Gausac, el Camí de Sant Jaume	Excursions de Senderisme Senderisme Cultural Matinal A peu Hora de sortida: 08:00 Preu: Gratuïta Socis

Viatges Culturals

Dies 17 - 18 Novembre	Als peus del Canigó - La Reserva Africana de Sigean	Viatges de Tardor Història Paisatges 2 dies Autocar Hora de sortida: 07:00 Preu: 224 €
Dies 24 - 25 Novembre	Àvila, muralles amb història - En AVE -	Viatges de Tardor Art Història Tradicions 2 dies Tren AVE Hora de sortida: 06:40 Preu: 430 €
Dies 01 - 02 Desembre	Camins i Paisatges de la Cerdanya	Viatges de Tardor Marxa Nòrdica 2 dies Autocar Hora de sortida: 07:00 Preu: 188 €
Dies 06 - 09 Desembre	Euskal Herria - Vitòria - Sant Sebastià	Viatges de Tardor Art Història Paisatges 4 dies Autocar Hora de sortida: 07:00 Preu: 520 €
Dies 06 - 09 Desembre	Santa Pola - Illa de Tabarca - El Far d'Albir - La Costa Blanca	Viatges de Tardor Rutes de Natura 4 dies Autocar Hora de sortida: 07:00 Preu: 564 €
Dies 13 - 16 Desembre	Amsterdam i La Festa de la Llum - Paisatges d'Holanda	Viatges de Tardor Art Paisatges Tradicions 4 dies Avió Hora de sortida: 05:30 Preu: 940 €

Programació d'Activitats i Viatges Culturals

Excursions Culturals | Art | Història | Paisatges | 1 dia | Autocar



Dissabte, 10 novembre 2018 | Sortida: 08:00 | Preu: 27 €

Talamanca i Mura, pobles medievals

Els sorprenents pobles rurals de les Valls del Montcau

Situats molt a prop de Barcelona, a les Valls del Montcau, trobem Talamanca i Mura, dos petits poblets que han guardat el seu aspecte medieval.

Notes: Excursió cultural en autocar. Al migdia, temps lliure a Mura per dinar. Recomanem dur el dinar de pícnic, ja que a Mura hi ha pocs restaurants. Possibles entrades uns 3 € aprox.

Visites d'Art i Història | Art | Matinal | A peu

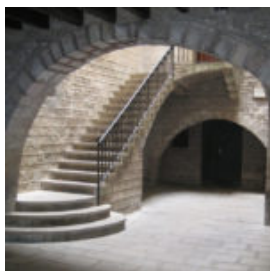

Dissabte, 10 novembre 2018 | Sortida: 10:30 | Preu: Gratuïta Socis

La Catedral del Mar - La Ribera - 10/11

Ruta literària - El barri de la Ribera

Coneixerem el barri de la Ribera a través de la novel·la: "L'Església del Mar". Un recorregut exterior amb Sta. Maria del Mar com a protagonista.

Notes: Punt de trobada: a la Plaça de l'Àngel - Via Laietana, a la sortida del Metro L4 - Jaume I - Radioguia: 2 € (pagament insitu).

Excursions de Marxa Nòrdica | Ruta de Natura | 1 dia | Autocar

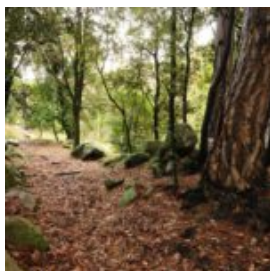

Dissabte, 10 novembre 2018 | Sortida: 09:00 | Preu: 28 €

Les Fonts de Sant Hilari de Sacalm

Marxa Nòrdica per la serra de les Guilleries

Una bonica ruta per gaudir dels paisatges de tardor que ens oferiran els boscos de les Guilleries i les seves reconegudes Fonts d'aigua mineral.

Notes: Sortida en autocar. És obligatori que cadascú dugui els seus propis bastons de marxa nòrdica, roba adient i calçat esportiu. Al migdia dinarem de pícnic. Per saber més detalls del recorregut cliqueu a "Més..."

Visites d'Art i Història | Art | Història | Tarda | A peu



Dissabte, 10 novembre 2018 | Sortida: 16:25 | Preu: Gratuïta Socis

La Plaça del Rei i el Museu d'Història - 10/11...

El Subsòl Arqueològic Romà - El Saló del Tinell

Visitarem la Plaça del Rei i el MUHBA (Museu d'Història de Barcelona) on hi podrem veure el subsòl arqueològic romà i el Saló del Tinell.

Notes: Punt de trobada: a la plaça de l'Àngel - a la sortida del Metro L4 - Jaume I. Preu entrada i visita al Museu: 5 €

Visites d'Art i Història | Art | Història | Matinal | A peu



Dissabte, 10 novembre 2018 | Sortida: 10:25 | Preu: Gratuïta Socis

La Plaça del Rei i el Museu d'Història - 10/11...

El Subsòl Arqueològic Romà - El Saló del Tinell

Visitarem la Plaça del Rei i el MUHBA (Museu d'Història de Barcelona) on hi podrem veure el subsòl arqueològic romà i el Saló del Tinell.

Notes: Punt de trobada: a la plaça de l'Àngel - a la sortida del Metro L4 - Jaume I. Preu entrada i visita al Museu: 5 €

Excursions de Senderisme | Ruta de Natura | Senderisme Cultural | 1 dia | Autocar



Diumenge, 11 novembre 2018 | Sortida: 08:00 | Preu: 29.5 €

La Via Annia - La calçada romana del Capsacosta **La Vall de Bianya - Paisatges i boscos de La Garrotxa**

Un itinerari de natura i història a la Vall de Bianya pel tram de la calçada romana de Capsacosta que connecta el Ripollès i la Garrotxa.

Notes: Senderisme Cultural. Ruta de Natura. No adaptable. Nivell: ●●●●●. Cal portar botes de muntanya. Dinar tipus pícnic a la muntanya. Veure Més Info al web.

Visites d'Art i Història | Art | Matinal | A peu



Diumenge, 11 novembre 2018 | Sortida: 10:30 | Preu: Gratuïta Socis

La Catedral del Mar - La Ribera - 11/11 **Ruta literària - El barri de la Ribera**

Coneixerem el barri de la Ribera a través de la novel·la: "L'Església del Mar". Un recorregut exterior amb Sta. Maria del Mar com a protagonista.

Notes: Punt de trobada: a la Plaça de l'Àngel - Via Laietana, a la sortida del Metro L4 - Jaume I - Radioguia: 2 € (pagament insitu).

Visites d'Art i Història | Art | Història | Matinal | A peu

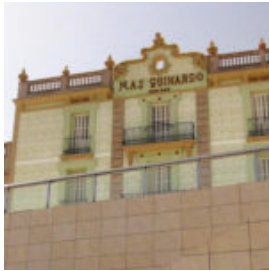

Diumenge, 11 novembre 2018 | Sortida: 10:30 | Preu: Gratuïta Socis

Els Secrets del Guinardó - 11/11 **Descobrir la història i curiositats del Barri**

Avui farem una interessant passejada cultural pels carrers del Barri del Guinardó per conèixer els aspectes de la seva història, les curiositats, les antigues masies i els edificis singulars. Descobrirem així els racons secrets i...

Notes: Punt de trobada: A la sortida del Metro L4 Guinardó-Hospital de Sant Pau a la sortida del C/ Sant Quintí

Visites d'Art i Història | Art | Matinal | A peu



Dijous, 15 novembre 2018 | Sortida: 10:30 | Preu: Gratuïta Socis

La Catedral del Mar - La Ribera - 15/11 **Ruta literària - El barri de la Ribera**

Coneixerem el barri de la Ribera a través de la novel·la: "L'Església del Mar". Un recorregut exterior amb Sta. Maria del Mar com a protagonista.

Notes: Punt de trobada: a la Plaça de l'Àngel - Via Laietana, a la sortida del Metro L4 - Jaume I - Radioguia: 2 € (pagament insitu).

Excursions de Senderisme | Ruta de Natura | Senderisme Cultural | 1 dia | Autocar



Dissabte, 17 novembre 2018 | Sortida: 08:00 | Preu: 28 €

La Vall del Ges - Osona **A peu entre Vidrà i Sant Pere de Torelló**

Un dia a l'Osona, on realitzarem una atractiva caminada vora el riu Ges entre les poblacions de Vidrà i Sant Pere de Torelló.

Notes: Senderisme Cultural. Ruta de Natura. No adaptable. Nivell: ●●●●●. Cal portar botes de muntanya. Dinar tipus pícnic a la muntanya. Veure Més Info al web.

Visites d'Art i Història | Art | Matinal | A peu



Dissabte, 17 novembre 2018 | Sortida: 10:30 | Preu: Gratuïta Socis

La Catedral del Mar - La Ribera - 17/11

Ruta literària - El barri de la Ribera

Coneixerem el barri de la Ribera a través de la novel·la: "L'Església del Mar". Un recorregut exterior amb Sta. Maria del Mar com a protagonista.

Notes: Punt de trobada: a la Plaça de l'Àngel - Via Laietana, a la sortida del Metro L4 - Jaume I - Radioguia: 2 € (pagament insitu).

Visites d'Art i Història | Història | Passejada | Matinal | A peu



Dissabte, 17 novembre 2018 | Sortida: 10:30 | Preu: Gratuïta Socis

El Port Vell i la Barceloneta - 17/11

Passejada urbana - L'Hotel Vela - El passeig marítim

Us proposem una passejada circular des del l'antic Portal de Mar, passant pel Port Vell, l'Hotel Vela, el passeig Marítim, la Barceloneta...

Notes: Punt de trobada: a la sortida del metro Barceloneta L.4 - Cal dur calçat esportiu

Viatges de Tardor | Història Paisatges | 2 dies | Autocar

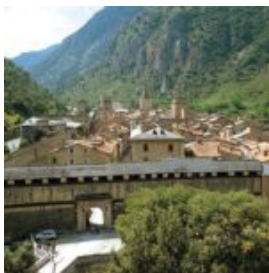

Dissabte, 17 novembre 2018 | Sortida: 07:00 | Preu: 224

Als peus del Canigó - La Reserva Africana de Sigean

El Parc Natural de les Ilacunes de Sigean - El Conflent - Sud de França

Visitarem la reserva africana de Sigean, un gran parc d'animals salvatges de la costa mediterrània de l'Aude. Al Conflent passejarem per la vila emmurallada de Vilafranca del Conflent, un dels pobles més bonics de França.

Notes: Viatge Cultural a les terres de l'Aude, el Conflent i el Rosselló (Occitània - França). Veure el programa del viatge al web a "Més Info"

Excursions Culturals | Art | Història | Paisatges | 1 dia | Autocar

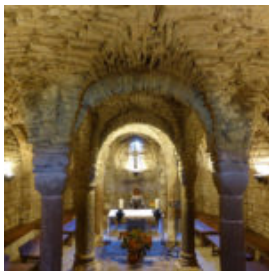

Diuenge, 18 novembre 2018 | Sortida: 08:00 | Preu: 29 €

El Miracle - La Cripta d'Olius - Solsona

Art romànic, barroc i modernista al Solsonès - Els grans paisatges i boscos de la Catalunya Central

Anirem a la comarca del Solsonès i veurem els seus bonics paisatges de boscos, pastures i muntanyes. Una comarca plena d'art i monuments poc coneguts, com el retaule barroc del Miracle, la cripta romànica d'Olius, el cementiri...

Notes: Al migdia, temps lliure a Solsona per dinar.

Excursions de Marxa Nòrdica | Ruta de Natura | 1 dia | Autocar



Diuenge, 18 novembre 2018 | Sortida: 09:00 | Preu: 28 €

Súria, entre fortaleses i masies

Marxa Nòrdica pel Bages

Un itinerari ple d'atractius que ens mostrarà la rica història industrial de Súria i la zona del Cardener i la riquesa natural i patrimonial del seu entorn.

Notes: Sortida en autocar. És obligatori que cadascú dugui els seus propis bastons de marxa nòrdica, roba adient i calçat esportiu. Al migdia dinarem de pícnic. Per saber més detalls del recorregut cliqueu a "Més..."

Excursions de Senderisme | Ruta de Natura | Senderisme Cultural | 1 dia | Autocar



Dissabte, 24 novembre 2018 | Sortida: 07:00 | Preu: 33 €

La Ruta de la Pau, 80 anys de la Batalla de l'Ebre

La Terra Alta - La Serra de Cavalls i el Poble Vell de Corbera

Excursió a la Terra Alta. Veurem el Poble Vell de Corbera i caminarem per la Serra de Cavalls, on fa 80 anys va tenir lloc la Batalla de l'Ebre.

Notes: Senderisme Cultural. Ruta de Natura. No adaptable. Nivell: ●●●●●. Cal portar botes de muntanya. Dinar tipus pícnic a la muntanya. Veure Més Info al web.

Visites d'Art i Història | Història | Passejada | Matinal | A peu



Dissabte, 24 novembre 2018 | Sortida: 10:30 | Preu: Gratuïta Socis

El Port Vell i la Barceloneta - 24/11

Passejada urbana - L'Hotel Vela - El passeig marítim

Us proposem una passejada circular des del l'antic Portal de Mar, passant pel Port Vell, l'Hotel Vela, el passeig Marítim, la Barceloneta...

Notes: Punt de trobada: a la sortida del metro Barceloneta L.4 - Cal dur calçat esportiu

Viatges de Tardor | Art Història Tradicions | 2 dies | Tren AVE



Dissabte, 24 novembre 2018 | Sortida: 06:40 | Preu: 430

Àvila, muralles amb història - En AVE -

Ciutat patrimoni de la humanitat - La Muralla - La catedral de Cristo Salvador

Presentem un suggestiu viatge a Àvila, ciutat medieval emmurallada, on van conviure jueus, cristians i musulmans. Descobrirem els seus nombrosos monuments, patrimoni de la humanitat, la cultura i la gastronomia, així com tota la història que amaguen els seus carrers i places.

Notes: Viatge cultural d'art i història en tren AVE. Veure detalls i informació pràctica (hotel, visites, etc ...) al web a "Més Info".

Excursions Culturals | Art | Història | Paisatges | 1 dia | Autocar



Diumenge, 25 novembre 2018 | Sortida: 08:00 | Preu: 28.5 €

Rupit - El Collsacabra

Sant Feliu de Pallerols - La Vall d'Hostoles

Visitarem els pobles de Sant Feliu de Pallerols i de Rupit, amb cases tradicional i carrerons de pedra, i que estan entre la Garrotxa i el Collsacabra.

Notes: Al migdia, temps lliure a Rupit per dinar. Podeu anar als seus restaurants o emportar-vos el dinar de casa.

Excursions de Marxa Nòrdica | Ruta de Natura | 1 dia | Autocar



Diumenge, 25 novembre 2018 | Sortida: 09:00 | Preu: 27 €

El Bosc de la Font d'Horta i el Pantà de Foix

Marxa Nòrdica a l'Alt Penedès

Preciosa excursió per a conèixer el Bosc de la Font d'Horta, una bosc d'alzines frondoses i boixos, a tocar del l'embassament del riu Foix.

Notes: Sortida en autocar. És obligatori que cadascú dugui els seus propis bastons de marxa nòrdica, roba adient i calçat esportiu. Al migdia dinarem de pícnic. Per saber més detalls del recorregut cliqueu a "Més..."

Visites d'Art i Història | Art | Matinal | A peu



Dijous, 29 novembre 2018 | Sortida: 10:00 | Preu: Gratuïta Socis
Exposició al Caixa Forum - Toulouse-Lautrec 29/11
L'art i la bohèmia del Montmartre parisenc

Us proposem una visita guiada a través de l'exposició del Caixa Forum dedicada al Montmartre artístic i bohemí de Toulouse-Lautrec.

Notes: Punt de trobada: Al vestíbul de Caixa Fòrum de Montjuïc. - Entrada: 4 € aprox. (Pagament al lloc). Clients de CaixaBank gratuït (cal dur la targeta de crèdit o dèbit, per acreditació).

Excursions Culturals | Art | Història | Paisatges | 1 dia | Autocar



Dissabte, 01 desembre 2018 | Sortida: 08:00 | Preu: 29 €
El Mas de Joan Miró - Tarragona
Mont-roig del Camp - L'univers personal del gran pintor Joan Miró

Visitarem el Mas on va tenir el taller l'artista Joan Miró al poble de Mont-roig del Camp. Aquí es va inspirar per crear la seva particular obra.

Notes: Al migdia, temps lliure a Tarragona per dinar. Entrada i visita amb servei d'Àudio-Guia 5 €. (pagament insitu).

Visites d'Art i Història | Art | Tarda | A peu



Dissabte, 01 desembre 2018 | Sortida: 16:00 | Preu: Gratuïta Socis
Exposició al Caixa Forum - Toulouse-Lautrec -...
L'art i la bohèmia del Montmartre parisenc

Us proposem una visita guiada a través de l'exposició del Caixa Forum dedicada al Montmartre artístic i bohemí de Toulouse-Lautrec.

Notes: Punt de trobada: Al vestíbul de Caixa Fòrum de Montjuïc. - Entrada: 4 € aprox. (Pagament al lloc). Clients de CaixaBank gratuït (cal dur la targeta de crèdit o dèbit, per acreditació).

Visites d'Art i Història | Art | Matinal | A peu



Dissabte, 01 desembre 2018 | Sortida: 10:00 | Preu: Gratuïta Socis
Exposició al Caixa Forum - Toulouse-Lautrec -...
L'art i la bohèmia del Montmartre parisenc

Us proposem una visita guiada a través de l'exposició del Caixa Forum dedicada al Montmartre artístic i bohemí de Toulouse-Lautrec.

Notes: Punt de trobada: Al vestíbul de Caixa Fòrum de Montjuïc. - Entrada: 4 € aprox. (Pagament al lloc). Clients de CaixaBank gratuït (cal dur la targeta de crèdit o dèbit, per acreditació).

Viatges de Tardor | Marxa Nòrdica | 2 dies | Autocar



Dissabte, 01 desembre 2018 | Sortida: 07:00 | Preu: 188
Camins i Paisatges de la Cerdanya
Marxa Nòrdica a la Vall Ceretana - Bellver - Puigcerdà - Osséja - Vilallobent

Presentem un Viatge de Marxa Nòrdica a la Cerdanya que ens durà als dos costats de la frontera per admirar els bells paisatges ceretans i els seus cims nevats.

Notes: Viatge de Marxa Nòrdica en autocar. Veure detalls sobre les rutes, informació pràctica (hotel, visites,...) fent click a Més Info.

Excursions de Senderisme | Senderisme Cultural | 1 dia | Autocar



Diumenge, 02 desembre 2018 | Sortida: 08:00 | Preu: 28 €

A peu pels pobles medievals del Baix Empordà Pals, Peratallada, Vulpellac i Palau-sator, viles pintoresques

Una caminada al Baix Empordà on gaudirem de l'harmonia entre la natura empordanesa i l'arquitectura medieval dels seus pobles medievals.

Notes: Excursió de Senderisme Cultural. Ruta de Natura. Parcialment adaptable. Nivell: ●●○○○○. Cal portar calçat específic de muntanya. Dinar tipus pícnic a la muntanya. Veure Més Info.

Visites d'Art i Història | Art | Matinal | A peu



Diumenge, 02 desembre 2018 | Sortida: 10:00 | Preu: Gratuïta Socis

Exposició al Caixa Forum - Toulouse-Lautrec 02/12 L'art i la bohème del Montmartre parisenc

Us proposem una visita guiada a través de l'exposició del Caixa Forum dedicada al Montmartre artístic i bohemi de Toulouse-Lautrec.

Notes: Punt de trobada: Al vestíbul de Caixa Fòrum de Montjuïc. - Entrada: 4 € aprox. (Pagament al lloc). Clients de CaixaBank gratuït (cal dur la targeta de crèdit o dèbit, per acreditació).

Excursions Culturals | Art | Història | Paisatges | 1 dia | Autocar



Dijous, 06 desembre 2018 | Sortida: 08:00 | Preu: 27 €

Espinelles - La típica Fira de l'Avet de Nadal Viladrau - El Mercat Medieval de Vic - Paisatges de Nadal a Osona i el Montseny

Anirem a Espinelles on es celebra la Fira de l'Avet de Nadal. Després anirem a Viladrau, població envoltada de boscs i a Vic, per veure el Mercat Medieval.

Notes: Entrada opcional a l'Arborètum, uns 3,00 € aprox. (Pagament in situ). Al migdia temps lliure a Viladrau per dinar. Podeu dur el dinar de picnic o utilitzar els restaurants del poble.

Viatges de Tardor | Art Història Paisatges | 4 dies | Autocar



Dijous, 06 desembre 2018 | Sortida: 07:00 | Preu: 520

Euskal Herria - Vitòria - Sant Sebastià Vitòria / Gasteiz - Estibaliz - Zarautz - Donostia

Interessant viatge per descobrir l'art, la història i els paisatges d' Euskal Herria. Visitarem especialment Vitòria / Gasteiz, declarada com la "Capital Verda Europea" pels seus bonics parcs, boscos i jardins i Sant Sebastià / Donostia, una de les ciutats més atractives del país.

Notes: Viatge Cultural de 4 dies a Euskal Herria en autocar. Estada a Vitòria / Gasteiz, en cèntric hotel NH (4***). Veure el programa detallat del viatge al web a "Més Info".

Viatges de Tardor | Rutes de Natura | 4 dies | Autocar

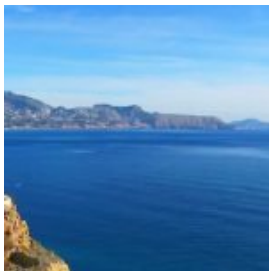

Dijous, 06 desembre 2018 | Sortida: 07:00 | Preu: 564

Santa Pola - Illa de Tabarca - El Far d'Albir - La Costa Blanca Viatge cultural amb passejades de natura pel País Valencià

Un viatge cultural amb atractives i fàcils passejades de natura a les terres del País Valencià, per conèixer alguns dels parcs naturals i espais protegits de la Costa Blanca, com el Far d'Albir, els penyasagats de Serra Gelada, l'Illa de Tabarca, les Salines de Santa Pola, etc.

Notes: Viatge cultural amb fàcils passejades de natura per la Costa Blanca d'Alacant

Excursions Culturals | Història | Paisatges | 1 dia | Autocar



Dissabte, 08 desembre 2018 | Sortida: 08:00 | Preu: 28.5 €

La Fageda i el Trenet dels Volcans

El Volcà del Croscat - Paisatges de La Garrotxa a la tardor

Agafarem un trenet que ens portarà a través de la Zona volcànica de la Garrotxa i del volcà del Croscat. I veurem el bosc de la Fageda a la tardor.

Notes: Al migdia, temps lliure a Olot per dinar. Preu del trenet 7 €. (pagament insitu).

Viatges de Tardor | Art Paisatges Tradicions | 4 dies | Avió



Dijous, 13 desembre 2018 | Sortida: 05:30 | Preu: 940

Amsterdam i La Festa de la Llum - Paisatges d'Holanda

Els Molins de Zaanse Schans - Urk - Marken - Volendam - El Gran Dic

Us presentem una atractiu viatge a Amsterdam, a on podrem gaudir de l'ambient de la ciutat amb el famós Festival de les Llums de Nadal i fer interessants visites culturals. A més visitarem alguns dels pobles més tradicionals d'Holanda i els singulars paisatges d'aquest país mariner.

Notes: Viatge en avió i excursions per Holanda en autocar. Estada en confortable hotel (NH - 4****) al centre d'Amsterdam.

Excursions de Senderisme | Senderisme Cultural | 1 dia | Autocar

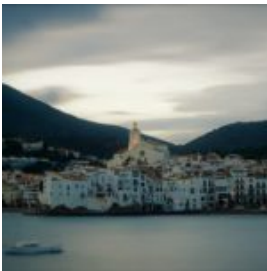

Dissabte, 15 desembre 2018 | Sortida: 08:00 | Preu: 31 €

Cadaqués i el Far de Cala Nans

La Badia de Cadaqués, l'encís del Cap de Creus

Un dia a l'Alt Empordà, on caminarem per la Badia de Cadaqués fins al Far de Cala Nans. Una ruta amb atractives vistes de Cadaqués i el Cap de Creus.

Notes: Senderisme Cultural. Nivell: ●●○○○ Adaptable. Botes muntanya. Dinar tipus pícnic (cal dur-lo enllestit de casa). Cal llegir-ne la fitxa tècnica a Més Info

Excursions Culturals | Art | Paisatges | 1 dia | Autocar



Dissabte, 15 desembre 2018 | Sortida: 08:00 | Preu: 59 €

Dinar d'Amistat a La Cerdanya - Sallagosa...

Puigcerdà - Els Paisatges del Pirineu Oriental - La Cerdanya Francesa

Anirem a la Cerdanya. En el territori francès visitarem el poble de Sallagosa i els seus 3 petits llacs. Després veurem grans panoràmiques dels Pirineus nevats des de la vila de Llivia.

Notes: Excursió cultural en autocar. Dinar de Pre-Nadal.

Visites d'Art i Història | Art | Vespre |



Dilluns, 17 desembre 2018 | Sortida: 18:30 | Preu: 33 €

Concert de Nadal al Palau de la Música Catalana

Les quatre estacions de Vivaldi

Vine a una activitat especial en els dies previs al Nadal. Gaudirem de les Quatre Estacions de Vivaldi, i una conferència prèvia sobre l'obra, pels Socis.

Notes: Aquesta activitat consta d'una conferència prèvia (19h) exclusiva pels Socis i el Concert que tindrà lloc a les 20h. Preu de l'entrada Concert: 33 €. Punt de trobada: c/Palau de la Música (entrada pel Bar).



Dijous, 20 desembre 2018 | Sortida: 10:00 | Preu: Gratuïta Socis
Exposició al Caixa Forum - Toulouse-Lautrec 20/12
L'art i la bohèmia del Montmartre parisenc

Us proposem una visita guiada a través de l'exposició del Caixa Forum dedicada al Montmartre artístic i bohemí de Toulouse-Lautrec.

Notes: Punt de trobada: Al vestíbul de Caixa Fòrum de Montjuïc. - Entrada: 4 € aprox. (Pagament al lloc). Clients de CaixaBank gratuït (cal dur la targeta de crèdit o dèbit, per acreditació).

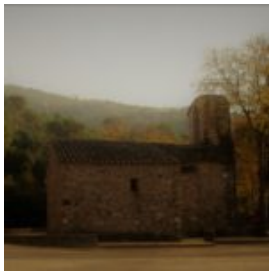

Dissabte, 22 desembre 2018 | Sortida: 08:00 | Preu: Gratuïta Socis
Collserola - La Vall de Gausac, el Camí de Sant Jaume
Travessa de Barcelona a Sant Cugat per les ermites de Sant Medir i Sant Adjutori, i el Pi d'en Xandri

Tram del Camí St Jaume que ressegueix la Vall de Gausac fins a St Cugat Vallès, tot passant per les ermites de St Medir i St Adjutori, i el Pi d'en Xandri.

Notes: Senderisme cultural. Nivell: ●●●●●. No adaptable. Cal portar botes de muntanya. Trobada 8,00 h metro Mundet (L3). Final 13:30 h a Sant Cugat. Cal llegir-ne fitxa tècnica a Més Info.



Dissabte, 22 desembre 2018 | Sortida: 10:00 | Preu: Gratuïta Socis
Exposició al Caixa Forum - Toulouse-Lautrec 22/12
L'art i la bohèmia del Montmartre parisenc

Us proposem una visita guiada a través de l'exposició del Caixa Forum dedicada al Montmartre artístic i bohemí de Toulouse-Lautrec.

Notes: Punt de trobada: Al vestíbul de Caixa Fòrum de Montjuïc. - Entrada: 4 € aprox. (Pagament al lloc). Clients de CaixaBank gratuït (cal dur la targeta de crèdit o dèbit, per acreditació).



Diumenge, 23 desembre 2018 | Sortida: 10:00 | Preu: Gratuïta Socis
Exposició al Caixa Forum - Toulouse-Lautrec 23/12
L'art i la bohèmia del Montmartre parisenc

Us proposem una visita guiada a través de l'exposició del Caixa Forum dedicada al Montmartre artístic i bohemí de Toulouse-Lautrec.

Notes: Punt de trobada: Al vestíbul de Caixa Fòrum de Montjuïc. - Entrada: 4 € aprox. (Pagament al lloc). Clients de CaixaBank gratuït (cal dur la targeta de crèdit o dèbit, per acreditació).

Inscripcions

- Reserva Online a la web del Centre: www.centreeuropeu.cat
- Per Correu Electrònic, a qualsevol dels nostres emails: info@centreeuropeu.cat / info@centreeuropeu.com
- Inscripcions per telèfon: **93 430 99 79**
 - **Matí:** d'11 a 14 h
 - **Tarda:** de 17 a 20 h
- Personalment de dilluns a divendres de 17 a 20 h al Centre Europeu - Av. Diagonal 441 - Barcelona.

Per poder garantir la plaça d'una sortida, un cop confirmada la reserva, cal fer a continuació el **pagament** corresponent de la bestreta o paga

i senyal d'un viatge. No és possible guardar places d'excursions i viatges, si no s'ha fet el pagament corresponent.

Pagaments

Formes de pagament dels viatges i excursions

Per poder garantir la plaça d'una sortida, un cop confirmada una reserva, cal fer tot seguit el pagament de l'import total de l'excursió, o de la bestreta (paga i senyal) d'un viatge. No és possible guardar places d'excursions i viatges, si no s'ha fet el pagament corresponent. Els pagaments es poden fer :

- 1.- **Personalment** a les nostres oficines, en efectiu o targeta, de dilluns a divendres de 11 a 14 h i de 17 a 20 h.
- 2.- **Per Internet** a través de la nostra **web** (amb targetes **VISA** o **MASTERCARD**) – Apartat: Pagaments / Pagos.
- 3.- **Per Línia Oberta de CaixaBank** (Clients de La Caixa): Apartat “**Pagaments a tercers**” amb codi entitat: **0431 778**
- 4.- **Per ServiCaixa** (Caixers de CaixaBank): Apartat “**Pagaments a tercers**” (sense codi de barres) amb codi entitat: **0431 778**
- 5.- **Per ingrés a:** **BBVA: ES 76 -0182 -4853 -5302 -0308 -8654 / CaixaBank: ES 37 -2100 -3277 -1122 -0025 -5011**

Notes: A CaixaBank (La Caixa) no es poden fer pagaments a les finestretes amb empleats, cal fer-ho exclusivament als caixers de ServiCaixa. Cal buscar l'apartat: **PAGAMENTS / PAGAMENTS A TERCERS** (sense codi de barres): Entitats, col·legis, etc. Recordeu que no cal escriure el número de compte. Només el codi d'entitat de Centre Europeu de 7 xifres: **0431 778**.

Important: Cal fer cada pagament diferent per separat. No oblideu escriure nom i cognom de la persona i el viatge o excursió.

Autobús i horaris

1a parada: Muntaner 213 (entre Av. Diagonal i Londres, a la vorera del Bar Velòdrom) i al costat del C.Europeu.

Hora de Sortida indicada en el programa

2a parada: València 266 (Parada bus entre Pg.Gràcia i Rbla. Catalunya (Metro L3-L4 i Renfe Passeig Gràcia).

5 minuts després, aprox.

3a parada: València 460 (Parada bus entre Marina i Lepant, a prop Metro L2-L5 Sagrada Família).

10 minuts després, aprox.

4a i última parada: Av.Meridiana 388 (Parada bus del xamfrà amb Passeig Fabra i Puig, junt Metro L1). **ATENCIÓ: NO és a l'estació d'autobusos.**

20 minuts després, aprox.

Sortida: Per al bon funcionament de les activitats i viatges, els horaris es compleixen de manera estricta. Per aquest motiu, es demana als participants la **màxima puntualitat**. L'horari que indiquem a la “sortida” de cada excursió o viatge serà sempre el corresponent a la **primera parada** des del Centre Europeu, al c / Muntaner 213 (entre l'Av. Diagonal i Londres, a la vorera del Bar Velòdrom).

Arribades: A no ser que s'indiqui el contrari en el programa corresponent, l'arribada de les sortides d'autocar d'un o més dies, sol ser entre les 19 h i les 21 h, aprox.