



Programa Activitats - Febrer i avanç Març 2018

Benvolgut amic / amiga,

Et presentem a continuació el nou **Programa Mensual d'Activitats, Excursions i Viatges**. Estrenem noves rutes i passejades, visites per Barcelona, itineraris culturals i sortides gratuïtes, que ens fa molta il·lusió mostrar-te. Veuràs que moltes sortides es repeteixen varis dies diferents, a fi de que tots els associats hi puguin participar. Aquestes sortides es troben senyalitzades amb la data per evitar confusions. No obstant això, et recomanem que vagis consultant freqüentment el **web** ja que hi anem afegint noves activitats i sortides.

A la nostra pàgina **web**, hi trobaràs també informacions, notícies, fotos, noves activitats i els **programes detallats** de tots els viatges i sortides. Esperem doncs, que t'agradi la completa programació que amb molta dedicació hem preparat tot l'equip de Guies i Professors del Centre Europeu de Barcelona i que t'animis a participar-hi.

Esperem veure't aviat en alguna sortida!

Rep una cordial salutació.

La Junta Directiva.

Resum d'activitats

Visites d'Art i Història

Dijous 01 Febrer	La Torre Bellesguard de Gaudí -1/02	Programa Mensual Visites d'Art i Història Matinal Hora de sortida: 10:00 Preu: Gratuïta Socis
Divendres 02 Febrer	Lita Cabellut - Exposició "Retrospective" - 2/02	Programa Mensual Visites d'Art i Història Cultural Tarda Hora de sortida: 16:45 Preu: Gratuïta Socis
Dissabte 03 Febrer	Lita Cabellut - Exposició "Retrospective" - 3/02	Programa Mensual Visites d'Art i Història Cultural Tarda Hora de sortida: 16:45 Preu: Gratuïta Socis
Diumenge 04 Febrer	El Passeig de Sant Joan - 4/02	Programa Mensual Visites d'Art i Història Passejada Matinal Hora de sortida: 10:00 Preu: Gratuïta Socis
Diumenge 04 Febrer	El Call Jueu al Barri Gòtic -4/02	Visites d'Art i Història Cultural Matinal Hora de sortida: 10:00 Preu: Gratuïta Socis
Dijous 08 Febrer	El Call Jueu al Barri Gòtic -8/02	Visites d'Art i Història Cultural Matinal Hora de sortida: 16:30 Preu: Gratuïta Socis
Dijous 08 Febrer	La Torre Bellesguard de Gaudí -8/02	Visites d'Art i Història Matinal Hora de sortida: 10:00 Preu: Gratuïta Socis

Divendres 09 Febrer	El Call jueu al Barri Gòtic -09/02	Visites d'Art i Història Cultural Tarda Hora de sortida: 16:30 Preu: Gratuïta Socis
Divendres 09 Febrer	Lita Cabellut - Exposició "Retrospective" - 9/02	Programa Mensual Visites d'Art i Història Cultural Tarda Hora de sortida: 16:45 Preu: Gratuïta Socis
Dissabte 10 Febrer	Descobrint Molins de Rei 10/02	Visites d'Art i Història Ruta urbana Matinal Tren Hora de sortida: 09:45 Preu: Gratuïta Socis
Dijous 15 Febrer	La Torre Bellesguard de Gaudí -15/02	Visites d'Art i Història Matinal Hora de sortida: 10:00 Preu: Gratuïta Socis
Dissabte 17 Febrer	El Mirador de l'Alcalde	Visites d'Art i Història Passejada Matinal Hora de sortida: 10:00 Preu: Gratuïta Socis
Dissabte 17 Febrer	El Passeig de Sant Joan - 17/02	Programa Mensual Visites d'Art i Història Passejada Matinal Hora de sortida: 10:00 Preu: Gratuïta Socis
Dissabte 17 Febrer	Lita Cabellut - Exposició "Retrospective" - 17/02	Programa Mensual Visites d'Art i Història Cultural Tarda Hora de sortida: 16:45 Preu: Gratuïta Socis
Diumenge 18 Febrer	El Call jueu al Barri Gòtic -18/02	Visites d'Art i Història Cultural Matinal Hora de sortida: 10:00 Preu: Gratuïta Socis
Divendres 23 Febrer	La Torre Bellesguard de Gaudí -23/02	Visites d'Art i Història Matinal Hora de sortida: 10:00 Preu: Gratuïta Socis
Dissabte 24 Febrer	El Passeig de Sant Joan - 24/02	Programa Mensual Visites d'Art i Història Passejada Matinal Hora de sortida: 10:00 Preu: Gratuïta Socis
Diumenge 25 Febrer	Descobrint Molins de Rei 25/02	Visites d'Art i Història Ruta urbana Matinal Tren Hora de sortida: 09:45 Preu: Gratuïta Socis
Divendres 02 Març	El Call jueu al Barri Gòtic -2/03	Visites d'Art i Història Cultural Tarda Hora de sortida: 16:30 Preu: Gratuïta Socis
Dissabte 03 Març	Els secrets de la Catedral -3/03	Visites d'Art i Història Cultural Matinal Hora de sortida: 12:00 Preu: Gratuïta Socis
Diumenge 04 Març	El Call jueu al Barri Gòtic -04/03	Visites d'Art i Història Cultural Matinal Hora de sortida: 10:00 Preu: Gratuïta Socis
Dilluns 31 Desembre	Més visites culturals per Barcelona	Programa Mensual Visites d'Art i Història Cultural Hora de sortida: 00:00 Preu: Gratuïta Socis

Excursions Culturals

Dissabte 03 Febrer	La Tarragona romana - Centelles	Excursions Culturals Art Història 1 dia Autocar Hora de sortida: 08:00 Preu: 29.5 €
Diumenge 11 Febrer	El Monestir de Vilabertran - El Far de Roses	Excursions Culturals Art Història Passejada 1 dia Autocar Hora de sortida: 08:00 Preu: 31 €
Diumenge 18 Febrer	El modernisme de Reus - Cambrils de Mar	Excursions Culturals Art Història 1 dia Autocar Hora de sortida: 08:00 Preu: 29 €

Dissabte 24 Febrer	El Món Sant Benet - Manresa medieval	Excursions Culturals Art Història 1 dia Autocar Hora de sortida: 08:00 Preu: 28 €
Diumenge 04 Març	Cardona - La sorprenent muntanya de sal	Excursions Culturals Programa Mensual 1 dia Autocar Hora de sortida: 08:00 Preu: 29 €
Dissabte 10 Març	Els camps d'arbres fruiters de Lleida	Excursions Culturals Programa Mensual 1 dia Autocar Hora de sortida: 07:00 Preu: 33 €
Dissabte 17 Març	El Castell de Claramunt - L'Anoia	Excursions Culturals Programa Mensual 1 dia Autocar Hora de sortida: 09:00 Preu: 28 €
Diumenge 25 Març	Caldes de Malavella - Girona	Excursions Culturals Programa Mensual 1 dia Autocar Hora de sortida: 08:00 Preu: 28.5 €

Excursions de Marxa Nòrdica

Diumenge 04 Febrer	Per la Llera del Riu Foix-Castellet	Excursions de Marxa Nòrdica 1 dia Autocar Hora de sortida: 09:00 Preu: 26 €
Dissabte 10 Febrer	Pels volts de l'estany de Banyoles	Excursions de Marxa Nòrdica 1 dia Autocar Hora de sortida: 09:00 Preu: 28 €
Diumenge 18 Febrer	La Ciutadella - Iniciació Marxa Nòrdica	Excursions de Marxa Nòrdica Ruta urbana Matinal Hora de sortida: 09:00 Preu: Gratuïta Socis
Dijous 22 Febrer	El Parc Agrari del Llobregat	Excursions de Marxa Nòrdica Matinal Tren Hora de sortida: 09:00 Preu: Gratuïta Socis
Diumenge 04 Març	Sant Martí Sarroca i el seu Castell	Excursions de Marxa Nòrdica Natura 1 dia Autocar Hora de sortida: 09:00 Preu: 28 €
Diumenge 18 Març	Sant Llorenç Savall - L'Obac	Excursions de Marxa Nòrdica Natura 1 dia Autocar Hora de sortida: 09:00 Preu: 27 €
Dijous 22 Març	Marxa Nòrdica per Collserola	Excursions de Marxa Nòrdica Natura Matinal Tren Hora de sortida: 09:00 Preu: Gratuïta Socis

Excursions de Natura i Senderisme

Dissabte 03 Febrer	La Vall de Camprodon	Excursions de Natura i Senderisme Art Història Natura 1 dia Autocar Hora de sortida: 08:00 Preu: 31 €
Diumenge 11 Febrer	La Garrotxa - Quan la Fageda dorm	Excursions de Natura i Senderisme Caminadors Principiants Història Natura 1 dia Autocar Hora de sortida: 08:00 Preu: 31.5 €
Dissabte 17 Febrer	Els Forts de Cotlliure - El Rosselló	Excursions de Natura i Senderisme Art Caminadors Principiants Història Senderisme 1 dia Autocar Hora de sortida: 07:00 Preu: 35 €
Dies 24 - 25 Febrer	La Vall d'Aran - Els Estanys de Baciver	Excursions de Natura i Senderisme Programa Mensual Viatges cap de setmana i ponts Muntanya 2 dies Autocar Hora de sortida: 08:00 Preu: 234 €

Dissabte 03 Març	El Tagamanent i el Pla de la Calma	Excursions de Natura i Senderisme Programa Mensual Muntanya 1 dia Autocar Hora de sortida: 08:00 Preu: 29.5 €
Diumenge 11 Març	Els Molins de Calldetenes - Osona	Excursions de Natura i Senderisme Programa Mensual Art Caminadors Principiants Història Natura 1 dia Autocar Hora de sortida: 08:00 Preu: 27 €
Dissabte 17 Març	Tossa de Mar i el massís de Cadiretes	Excursions de Natura i Senderisme Programa Mensual 1 dia Autocar Hora de sortida: 08:00 Preu: 32 €
Dissabte 24 Març	Pedracastell i la Creu de Canet	Excursions de Natura i Senderisme Programa Mensual Caminadors Principiants Matinal Tren Hora de sortida: 08:00 Preu: Gratuïta Socis

Viatges culturals

Dies 10 - 11 Febrer	València - Ciutat d'Art i Història	Programa Mensual Viatges cap de setmana i ponts Viatges Culturals 2 dies Autocar Hora de sortida: 07:00 Preu: 168 €
Dies 24 - 25 Febrer	La Vall d'Aran - Els Estanys de Baciver	Excursions de Natura i Senderisme Programa Mensual Viatges cap de setmana i ponts Muntanya 2 dies Autocar Hora de sortida: 08:00 Preu: 234 €
Dies 10 - 11 Març	El País Càtar - El Castell de Foix	Programa Mensual Viatges cap de setmana i ponts Viatges Culturals 2 dies Autocar Hora de sortida: 07:00 Preu: 226 €
Dies 17 - 18 Març	Viatge Cultural a Toledo - En AVE	Programa Mensual Viatges cap de setmana i ponts Viatges Culturals Art Història 2 dies Tren Hora de sortida: 06:40 Preu: 368 €
Diumenge 30 Desembre	Avanç Programa 2018 - Viatges Culturals	Programa Mensual Viatges cap de setmana i ponts Viatges d'estiu Hora de sortida: 00:00 Preu: Gratuïta Socis

Viatges culturals

Dies 05 - 12 Agost	Budapest - La Vall del Danubi	Programa Mensual Viatges Culturals Viatges d'estiu 8 dies Autocar Avió Hora de sortida: 07:00 Preu: 1400 €
Dies 06 - 14 Agost	Eslovènia - Istria, la costa nord de Croàcia	Programa Mensual Viatges Culturals Viatges d'estiu 9 dies Autocar Avió Hora de sortida: 05:00 Preu: 1700 €
Dies 19 - 26 Agost	Noruega, el País dels Fiords	Programa Mensual Viatges Culturals Viatges d'estiu 8 dies Autocar Avió Hora de sortida: 07:00 Preu: 1900 €
Diumenge 30 Desembre	Avanç Programa 2018 - Viatges Culturals	Programa Mensual Viatges cap de setmana i ponts Viatges d'estiu Hora de sortida: 00:00 Preu: Gratuïta Socis

Viatges culturals

29 Març - 01 Abril	Itàlia Medieval i Renaixentista	Programa Mensual Viatges Culturals Viatges de setmana santa 4 dies Avió Hora de sortida: 05:00 Preu: 854 €
30 Març - 02 Abril	Els grans paisatges dels Alps de la Savoia	Programa Mensual Viatges Culturals Viatges de setmana santa 4 dies Autocar Hora de sortida: 07:00 Preu: 486 €
30 Març - 02 Abril	La Costa d'Aquitània i l'Estuari de la Gironda	Programa Mensual Viatges Culturals Viatges de setmana santa 4 dies Autocar Hora de sortida: 07:00 Preu: 594 €
30 Març - 01 Abril	Pobles Medievals del Llenguadoc	Programa Mensual Viatges Culturals Viatges de setmana santa 3 dies Autocar Hora de sortida: 07:00 Preu: 346 €

Programació d'Activitats i Viatges Culturals

Programa Mensual | Visites d'Art i Història | Matinal |

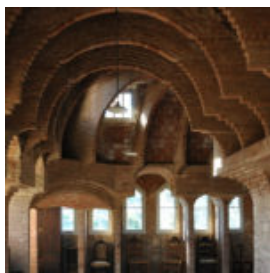

Dijous, 01 febrer 2018 | Sortida: 10:00 | Preu: Gratuïta Socis

La Torre Bellesguard de Gaudí -1/02

El record del rei Martí - Modernisme

Visitarem la Torre Bellesguard, obra d'Antoni Gaudí i que va ser feta en el mateix lloc on hi hagué la casa d'estiueig del rei Martí l'Humà.

Notes: Entrada: 11 € (pagament in situ) - Punt de Trobada: a la Plaça Kennedy. A la sortida del L7 - FGC Av. Tibidabo

Programa Mensual | Visites d'Art i Història | Cultural | Tarda |

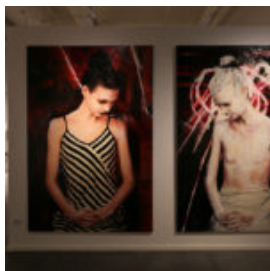

Divendres, 02 febrer 2018 | Sortida: 16:45 | Preu: Gratuïta Socis

Lita Cabellut - Exposició "Retrospective" - 2/02

Espais Volart de la Fundació Vila Casas

Farem una visita guiada a l'exposició "Retrospective" de l'artista Lita Cabellut. Descobrirem a través de les seves grans teles, diversos retrats que ens aproximaran a la bellesa humana.

Notes: Entrada 5 € - (pagament in situ) - Punt de Trobada: A la sortida del L1-L4 Urquinaona, a la sortida que hi ha al mig de la plaça, al costat del quiosc.

Excursions de Natura i Senderisme | Art | Història | Natura | 1 dia | Autocar



Dissabte, 03 febrer 2018 | Sortida: 08:00 | Preu: 31 €

La Vall de Camprodon

Els Pirineus nevats de la Vall del Ter - L'ermita de Sant Antoni de Camprodon

A la bonica vila de Camprodon caminarem fins a l'ermita de St Antoni, on gaudirem d'àmplies vistes de les muntanyes nevades dels Pirineus Orientals.

Notes: Excursió de Senderisme i Muntanya. Dinar a la muntanya (cal dur-lo enlestit de casa). Ruta adaptable. Cal llegir-ne detingudament la descripció detallada i la fitxa tècnica (veure a Més Info)

Excursions Culturals | Art | Història | 1 dia | Autocar



Dissabte, 03 febrer 2018 | Sortida: 08:00 | Preu: 29.5 €

La Tarragona romana - Centelles

L'enigmàtica cúpula de mosaics - El circ de Tàrraco

Visitarem el famós conjunt romà de Centelles, amb la sala de la cúpula amb mosaics antics. També farem un passeig pels principals monuments de Tarragona.

Notes: Excursió en autocar. Al migdia, temps lliure a Tarragona per dinar. Entrades als museus, 5 € aprox. (pagament in situ).

Programa Mensual | Visites d'Art i Història | Cultural | Tarda |

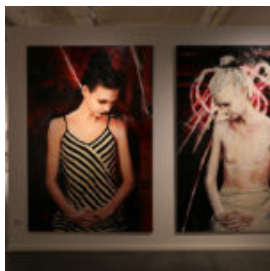

Dissabte, 03 febrer 2018 | Sortida: 16:45 | Preu: Gratuïta Socis

Lita Cabellut - Exposició "Retrospective" - 3/02

Espais Volart de la Fundació Vila Casas

Farem una visita guiada a l'exposició "Retrospective" de l'artista Lita Cabellut. Descobrirem a través de les seves grans teles, diversos retrats que ens aproximaran a la bellesa humana.

Notes: Entrada 5 € - (pagament in situ) - Punt de Trobada: A la sortida del L1-L4 Urquinaona, a la sortida que hi ha al mig de la plaça, al costat del quiosc.

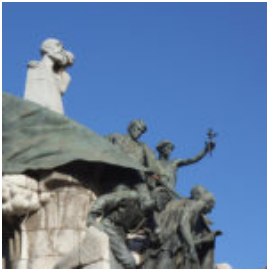

Diumenge, 04 febrer 2018 | Sortida: 10:00 | Preu: Gratuïta Socis

El Passeig de Sant Joan - 4/02

El monument modernista del Dr. Robert

Anirem descobrint els diversos monuments, escultures i edificis del Passeig de Sant Joan, des de Gràcia fins a l'Arc del Triomf.

Notes: Punt de Trobada: A la sortida del L4, estació Joanic, sortida Plaça Joanic-Escorial



Diumenge, 04 febrer 2018 | Sortida: 10:00 | Preu: Gratuïta Socis

El Call Jueu al Barri Gòtic -4/02

La vida, història i anècdotes dels antics jueus de Barcelona

Veurem els racons enigmàtics del Call Jueu de Barcelona, parlarem de la història i veurem on es creu que es trobava l'antiga Sinagoga.

Notes: Entrada opcional a la Sinagoga 3,50 € (pagament in situ) - Punt de Trobada: A la sortida del Metro L4, Jaume I - Plaça de l'Àngel.



Diumenge, 04 febrer 2018 | Sortida: 09:00 | Preu: 26 €

Per la Llera del Riu Foix-Castellet

Pantà de Foix - Castellet

Recorrerem un tram del riu Foix, el més important del Penedès. Entre vinyes, camps i conreus, ens arribarem al castell de Castellet i al seu peu, el pantà del riu Foix.

Notes: Sortida en autocar. És obligatori que cadascú dugui els seus propis bastons de marxa nòrdica, roba d'abric i calçat esportiu. Al migdia dinarem de pícnic. Per saber més detalls del recorregut cliqueu a "Més Info".



Dijous, 08 febrer 2018 | Sortida: 16:30 | Preu: Gratuïta Socis

El Call Jueu al Barri Gòtic -8/02

La vida, història i anècdotes dels antics jueus de Barcelona

Veurem els racons enigmàtics del Call Jueu de Barcelona, parlarem de la història i veurem on es creu que es trobava l'antiga Sinagoga.

Notes: Entrada opcional a la Sinagoga 3,50 € (pagament in situ) - Punt de Trobada: A la sortida del Metro L4, Jaume I - Plaça de l'Àngel.

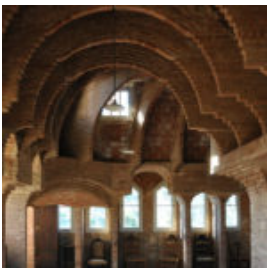

Dijous, 08 febrer 2018 | Sortida: 10:00 | Preu: Gratuïta Socis

La Torre Bellesguard de Gaudí -8/02

El record del rei Martí - Modernisme

Visitarem la Torre Bellesguard, obra d'Antoni Gaudí i que va ser feta en el mateix lloc on hi hagué la casa d'estiueig del rei Martí l'Humà.

Notes: Entrada: 11 € (pagament in situ) - Punt de Trobada: a la Plaça Kennedy. A la sortida del L7 - FGC Av. Tibidabo



Divendres, 09 febrer 2018 | Sortida: 16:30 | Preu: Gratuïta Socis

El Call jueu al Barri Gòtic -09/02

La vida, història i anècdotes dels antics jueus de Barcelona

Veurem els racons enigmàtics del Call Jueu de Barcelona, parlarem de la història i veurem on es creu que es trobava l'antiga Sinagoga.

Notes: Entrada opcional a la Sinagoga 3,50 € (pagament in situ) - Punt de Trobada: A la sortida del Metro L4, Jaume I - Plaça de l'Àngel.

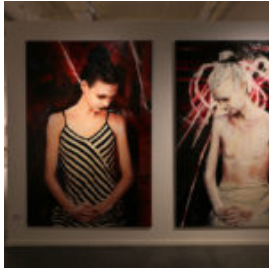

Divendres, 09 febrer 2018 | Sortida: 16:45 | Preu: Gratuïta Socis

Lita Cabellut - Exposició "Retrospective" - 9/02

Espais Volart de la Fundació Vila Casas

Farem una visita guiada a l'exposició "Retrospective" de l'artista Lita Cabellut. Descobrirem a través de les seves grans teles, diversos retrats que ens aproximaran a la bellesa humana.

Notes: Entrada 5 € - (pagament in situ) - Punt de Trobada: A la sortida del L1-L4 Urquinaona, a la sortida que hi ha al mig de la plaça, al costat del quiosc.



Dissabte, 10 febrer 2018 | Sortida: 07:00 | Preu: 168 €

València - Ciutat d'Art i Història

La Malva-Rosa - La Catedral - El Palau de la Generalitat Valenciana - La Llotja - La Ciutat de les Arts i les Ciències - L'Albufera

Interessant viatge cultural dedicat a l'art i la història de València i al Parc Natural de l'Albufera, patrimoni ecològic de la península ibèrica.

Notes: Reunions preparatòries: Dijous 1 febrer a les 18 h i 19 h. Veure detalls i informació pràctica (hotel, visites, etc..) al web a "Més Info".

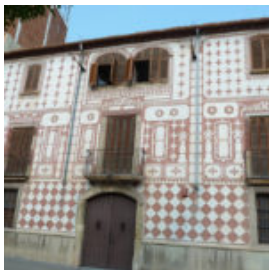

Dissabte, 10 febrer 2018 | Sortida: 09:45 | Preu: Gratuïta Socis

Descobrint Molins de Rei 10/02

Història, curiositats i patrimoni de Molins de Rei

Descobrirem la història i monuments de Molins de Rei. Farem un recorregut per aquesta població del Baix Llobregat i veurem alguns dels seus edificis més rellevants.

Notes: Punt de Trobada: A l'Estació Plaça Catalunya de la RENFE (al vestíbul davant de les taquilles) - Tren R4 a Molins de Rei



Dissabte, 10 febrer 2018 | Sortida: 09:00 | Preu: 28 €

Pels volts de l'estany de Banyoles

Santa Maria de Porqueres- L'estany

Ruta de Marxa Nòrdica per l'estany de Banyoles i alguns dels seus indrets més mítics: l'església de Santa Maria de Porqueres i el Puig de Sant Martí

Notes: Sortida en autocar. És obligatori que cadascú dugui els seus propis bastons de marxa nòrdica, roba d'abric i calçat esportiu. Al migdia dinarem de pícnic. Per saber més detalls del recorregut cliqueu a "Més Info".

Excursions de Natura i Senderisme | Caminadors Principiants | Història | Natura | 1 dia | Autocar



Diumenge, 11 febrer 2018 | Sortida: 08:00 | Preu: 31.5 €

La Garrotxa - Quan la Fageda dorm

La Fageda d'en Jordà. El volcà Sta Margarida. Santa Pau

A la Zona Volcànica de la Garrotxa ens endinsarem en el volcà Santa Margarida i passejarem per la fageda d'en Jordà i l'encisador poble medieval de Sta Pau .

Notes: Excursió de Senderisme Cultural. Recomanada per a Caminadors Principiants. Ruta adaptable. Dinar a la muntanya (cal dur-lo enllestit de casa). Cal llegir-ne la descripció detallada i la fitxa tècnica (veure a Més Info)

Excursions Culturals | Art | Història | Passejada | 1 dia | Autocar



Diumenge, 11 febrer 2018 | Sortida: 08:00 | Preu: 31 €

El Monestir de Vilabertran - El Far de Roses

El claustre romànic de Vilabertran - La Badia de Roses - L'Alt Empordà

Anirem a l'Alt Empordà per visitar el conjunt medieval de la canònica de Santa Maria de Vilabertran. Hi destaca el claustre i el campanar llombard. Tot seguit anirem a Roses, en la típica diada del Carnaval, i passejarem pel bonic camí de ronda del Far.

Notes: Excursió en autocar. Al migdia, temps lliure a Roses per dinar. Entrada i visita a Vilabertran 5 € aprox. (pagament insitu).

Visites d'Art i Història | Matinal |

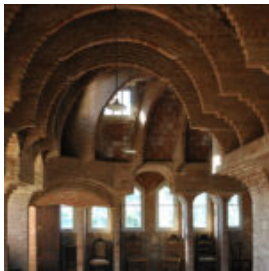

Dijous, 15 febrer 2018 | Sortida: 10:00 | Preu: Gratuïta Socis

La Torre Bellesguard de Gaudí -15/02

El record del rei Martí - Modernisme

Visitarem la Torre Bellesguard, obra d'Antoni Gaudí i que va ser feta en el mateix lloc on hi hagué la casa d'estiueig del rei Martí l'Humà.

Notes: Entrada: 11 € (pagament in situ) - Punt de Trobada: a la Plaça Kennedy. A la sortida del L7 - FGC Av. Tibidabo

Visites d'Art i Història | Passejada | Matinal |

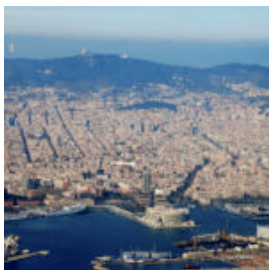

Dissabte, 17 febrer 2018 | Sortida: 10:00 | Preu: Gratuïta Socis

El Mirador de l'Alcalde

Passeig pels jardins de Montjuïc

Des de l'estació del funicular caminarem pels jardins de Montjuïc fins al Mirador de l'Alcalde. Veurem magnífiques panoràmiques del Port, el Mar Mediterrani i la ciutat.

Notes: Punt de Trobada: A la mateixa andana d'origen del Funicular de Montjuïc. Accés a través de l'estació del metro Paral.lel L2 i L3.

Excursions de Natura i Senderisme | Art | Caminadors Principiants | Història | Senderisme | 1 dia | Autocar



Dissabte, 17 febrer 2018 | Sortida: 07:00 | Preu: 35 €

Els Forts de Cotlliure - El Rosselló

Cotlliure i la Marena, la Costa Vermella del Rosselló (França).

Una agradable caminada per les fortificacions de Cotlliure, la bella i històrica vila marinera de la Costa Vermella del Rosselló (França).

Notes: Excursió de Senderisme Cultural. Recomanada per a Caminadors Principiants. Cal llegir-ne detingudament la descripció detallada i la fitxa tècnica (veure a Més Info).

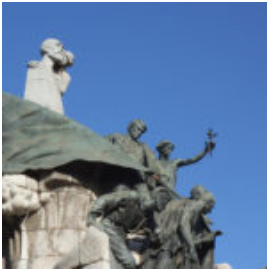

Dissabte, 17 febrer 2018 | Sortida: 10:00 | Preu: Gratuïta Socis

El Passeig de Sant Joan - 17/02 El monument modernista del Dr. Robert

Anirem descobrint els diversos monuments, escultures i edificis del Passeig de Sant Joan, des de Gràcia fins a l'Arc del Triomf.

Notes: Punt de Trobada: A la sortida del L4, estació Joanic, sortida Plaça Joanic-Escorial

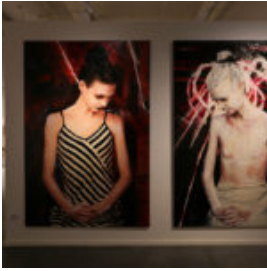

Dissabte, 17 febrer 2018 | Sortida: 16:45 | Preu: Gratuïta Socis

Lita Cabellut - Exposició "Retrospective" - 17/02 Espais Volart de la Fundació Vila Casas

Farem una visita guiada a l'exposició "Retrospective" de l'artista Lita Cabellut. Descobrirem a través de les seves grans teles, diversos retrats que ens aproximaran a la bellesa humana.

Notes: Entrada 5 € - (pagament in situ) - Punt de Trobada: A la sortida del L1-L4 Urquinaona, a la sortida que hi ha al mig de la plaça, al costat del quiosc.



Diumenge, 18 febrer 2018 | Sortida: 09:00 | Preu: Gratuïta Socis

La Ciutadella - Iniciació Marxa Nòrdica Caminant pel Parc de la Ciutadella

Ens dirigirem al Parc de la Ciutadella on us explicarem com utilitzar el material per fer aquesta activitat i quins beneficis té pel nostre cos.

Notes: Punt de Trobada: a sota de l'Arc de Triomf. Pg Lluís Companys. Metro L1 i Renfe - Arc de Triomf. Important: Totes les persones noves que desitgin començar cal que llegeixin les recomanacions de material per realitzar l'activitat (Veure més Info).

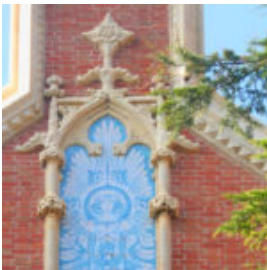

Diumenge, 18 febrer 2018 | Sortida: 08:00 | Preu: 29 €

El modernisme de Reus - Cambrils de Mar L'Institut Pere Mata de Domènech i Montaner

A Reus visitarem el seu patrimoni modernista. Entrarem al pavelló modernista de l'Institut Pere Mata de l'arquitecte Domènech i Montaner. I al migdia anirem al Port de Cambrils de Mar a dinar i gaudir dels paisatges del Mar Mediterrani.

Notes: Al migdia, temps lliure al Port de Cambrils de Mar per dinar. Entrada i visita a Reus 4 € aprox. (pagament in situ).



Diumenge, 18 febrer 2018 | Sortida: 10:00 | Preu: Gratuïta Socis

El Call jueu al Barri Gòtic -18/02 La vida, història i anècdotes dels antics jueus de Barcelona

Veurem els racons enigmàtics del Call Jueu de Barcelona, parlarem de la història i veurem on es creu que es trobava l'antiga Sinagoga.

Notes: Entrada opcional a la Sinagoga 3,50 € (pagament in situ) - Punt de Trobada: A la sortida del Metro L4, Jaume I - Plaça de l'Àngel.

Excursions de Marxa Nòrdica | | Matinal | Tren



Dijous, 22 febrer 2018 | Sortida: 09:00 | Preu: Gratuïta Socis

El Parc Agrari del Llobregat Entre cultius de Carxofes

Al llarg d'aquest itinerari circular, descobrirem les terres fèrtils del riu Llobregat i el seu patrimoni arquitectònic. En aquesta època de l'any, també gaudirem de les vistes sobre els cultius de Carxofes.

Notes: És obligatori que cadascú duguis els seus propis bastons de marxa nòrdica, roba d'abric i calçat esportiu. Punt de Trobada: 9h00 - Al vestíbul inferior de l'Estació FGC de Plaça Espanya. Tren a Cornellà-Riera.

Visites d'Art i Història | | Matinal |



Divendres, 23 febrer 2018 | Sortida: 10:00 | Preu: Gratuïta Socis

La Torre Bellesguard de Gaudí -23/02 El record del rei Martí - Modernisme

Visitarem la Torre Bellesguard, obra d'Antoni Gaudí i que va ser feta en el mateix lloc on hi hagué la casa d'estiueig del rei Martí l'Humà.

Notes: Entrada: 11 € (pagament in situ) - Punt de Trobada: a la Plaça Kennedy. A la sortida del L7 - FGC Av. Tibidabo

Excursions de Natura i Senderisme | Programa Mensual | Viatges cap de setmana i ponts | Muntanya | 2 dies | Autocar



Dissabte, 24 febrer 2018 | Sortida: 08:00 | Preu: 234 €

La Vall d'Aran - Els Estanys de Baciver Vielha - Baqueira - Beret - Els Paisatges de la Ribagorça

Veurem els esplèndids paisatges nevats del Pirineu Occidental. A la Ribagorça visitarem la medieval Torre de Falç. I a la Vall d'Aran farem una ruta de raquetes de neu fins als Estanys de Baciver.

Notes: Reunions preparatòries: Dijous 15 febrer a les 19 h. Veure el programa complet del viatge i els detalls tècnics de les activitats al web a "Més Info".

Excursions Culturals | Art | Història | 1 dia | Autocar



Dissabte, 24 febrer 2018 | Sortida: 08:00 | Preu: 28 €

El Món Sant Benet - Manresa medieval El monestir romànic - La residència de Ramon Casas

Anirem al Bages per visitar el Món Sant Benet. Veurem la part medieval centrada en el monestir i tot seguit la part modernista ubicada a l'antiga residència del pintor Ramon Casas. I a Manresa gaudirem de la famosa Fira Medieval de l'Aixada.

Notes: Excursió en autocar. Al migdia, temps lliure a Manresa per dinar. Entrada i visita al Món Sant Benet 13,50 € aprox. (pagament in situ).

Programa Mensual | Visites d'Art i Història | Passejada | Matinal |

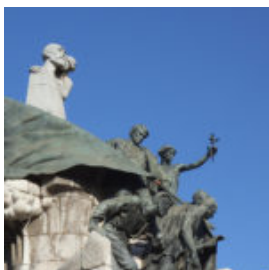

Dissabte, 24 febrer 2018 | Sortida: 10:00 | Preu: Gratuïta Socis

El Passeig de Sant Joan - 24/02 El monument modernista del Dr. Robert

Anirem descobrint els diversos monuments, escultures i edificis del Passeig de Sant Joan, des de Gràcia fins a l'Arc del Triomf.

Notes: Punt de Trobada: A la sortida del L4, estació Joanic, sortida Plaça Joanic-Escorial

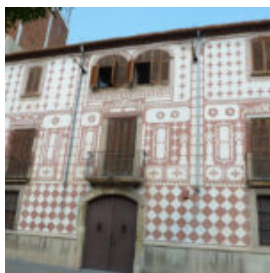

Diumenge, 25 febrer 2018 | Sortida: 09:45 | Preu: Gratuïta Socis

Descobrint Molins de Rei 25/02

Història, curiositats i patrimoni de Molins de Rei

Descobrirem la història i monuments de Molins de Rei. Farem un recorregut per aquesta població del Baix Llobregat i veurem alguns dels seus edificis més rellevants.

Notes: Punt de Trobada: A l'Estació Plaça Catalunya de la RENFE (al vestíbul davant de les taquilles) - Tren R4 a Molins de Rei



Divendres, 02 març 2018 | Sortida: 16:30 | Preu: Gratuïta Socis

El Call jueu al Barri Gòtic -2/03

La vida, història i anècdotes dels antics jueus de Barcelona

Veurem els racons enigmàtics del Call Jueu de Barcelona, parlarem de la història i veurem on es creu que es trobava l'antiga Sinagoga.

Notes: Entrada opcional a la Sinagoga 3,50 € (pagament in situ) - Punt de Trobada: A la sortida del Metro L4, Jaume I - Plaça de l'Àngel.

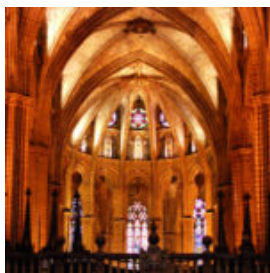

Dissabte, 03 març 2018 | Sortida: 12:00 | Preu: Gratuïta Socis

Els secrets de la Catedral -3/03

La pietat Desplà - Les terrasses de la Catedral

Descobrirem els racons de la Catedral de Barcelona com el museu, el cor, les terrasses panoràmiques, ... i la recentment restaurada Pietat de Bermejo.

Notes: Entrada al recinte i museu 5-7 €. (pagament in situ) - Punt de Trobada: A la sortida del L4, Jaume I - Plaça de l'Àngel. Com que les visites turístiques a la catedral es fan al migdia, es preveu acabar la visita cap a les 15 h.



Dissabte, 03 març 2018 | Sortida: 08:00 | Preu: 29.5 €

El Tagamanent i el Pla de la Calma

El Parc Natural del Montseny

Un dia al Parc Natural del Montseny, on travessarem a peu el Pla de la Calma, pujarem a l'emblemàtic Tagamanent i gaudirem de fantàstiques vistes sobre la Plana de Vic, els Cingles de Bertí, la Vall del Congost, els Pirineus del Ripollès i les muntanyes montsenyenes de les Agudes, el Matagalls i el Turó de l'Home.

Notes: Excursió de Senderisme i Muntanya. Dinar a la muntanya (cal dur-lo enllestit de casa). Cal llegir-ne la descripció detallada i la fitxa tècnica (veure a Més Info)



Diumenge, 04 març 2018 | Sortida: 10:00 | Preu: Gratuïta Socis

El Call jueu al Barri Gòtic -04/03

La vida, història i anècdotes dels antics jueus de Barcelona

Veurem els racons enigmàtics del Call Jueu de Barcelona, parlarem de la història i veurem on es creu que es trobava l'antiga Sinagoga.

Notes: Entrada opcional a la Sinagoga 3,50 € (pagament in situ) - Punt de Trobada: A la sortida del Metro L4, Jaume I - Plaça de l'Àngel.

Excursions Culturals | Programa Mensual | | 1 dia | Autocar



Diumenge, 04 març 2018 | Sortida: 08:00 | Preu: 29 €

Cardona - La sorprenent muntanya de sal El castell i la col·legiata romànica

Anirem a les antigues Mines de Sal de Cardona i podrem veure curioses i sorprenents estalactites i formacions a la Vall Salina. També pujarem al castell i visitarem la Col·legiata romànica de Sant Vicenç.

Notes: Excursió en autocar. Al migdia, temps lliure a Cardona per dinar. Podeu portar-vos el dinar de pícnic o reservar algun dels seus restaurants. Entrades a Cardona, uns 13 € aprox. (pagament al lloc).

Excursions de Marxa Nòrdica | Natura | 1 dia | Autocar



Diumenge, 04 març 2018 | Sortida: 09:00 | Preu: 28 €

Sant Martí Sarroca i el seu Castell Marxa Nòrdica per l'Alt Penedès

Us proposem una bonica ruta on travessarem boscos, prats i vinyes a la comarca de l'Alt Penedès. El Castell de Sarroca, serà punt d'inici i final d'aquesta interessant sortida.

Notes: Sortida en autocar. És obligatori que cadascú dugui els seus propis bastons de marxa nòrdica, roba d'abric i calçat esportiu. Al migdia dinarem de pícnic. Per saber més detalls del recorregut cliqueu a "Més Info".

Programa Mensual | Viatges cap de setmana i ponts | Viatges Culturals | | 2 dies | Autocar



Dissabte, 10 març 2018 | Sortida: 07:00 | Preu: 226 €

El País Càtar - El Castell de Foix Viatge Cultural per les valls de l'Aude i l'Ariège

Viatge cultural a l'Ariège i l'Aude (França). Visitarem el castell càtar de Foix, l'abadia benedictina de Lagrasse, i la Cité emmurallada de Carcassonne.

Notes: Viatge d'art i història en autocar pel sud de França. Reunió preparatòria: Dijous 1 març a les 19 h. Veure programa detallat al web a "Més Info".

Excursions Culturals | Programa Mensual | | 1 dia | Autocar



Dissabte, 10 març 2018 | Sortida: 07:00 | Preu: 33 €

Els camps d'arbres fruiters de Lleida Les Pintures rupestres del Cogul - Aitona

A Aitona, situada a la zona del Baix Segre a Lleida, descobrirem els camps amb els presseguers florits en aquesta època de finals de l'hivern. I al Cogul coneixerem un conjunt d'art rupestre únic, declarat Patrimoni de la Humanitat per la UNESCO.

Notes: Excursió en autocar. Al migdia dinarem de pícnic en algun espai natural. Cal dur el dinar preparat de casa. Recomanem dur un calçat esportiu per les passejades. Visites a Aitona i El Cogul, 12 € aprox. (pagament al lloc).

Excursions de Natura i Senderisme | Programa Mensual | Art | Caminadors Principiants | Història | Natura | 1 dia | Autocar



Diumenge, 11 març 2018 | Sortida: 08:00 | Preu: 27 €

Els Molins de Calldetenes - Osona Sant Julià de Vilatorrada i els molins fariners

Una caminada al cor d'Osona, on seguirem la ruta dels molins fariners de Calldetenes, passarem pel parc de les Set Fonts de St Julià de Vilatorrada, i visitarem el centre històric de Vic.

Notes: Excursió de Senderisme Cultural. Recomanada Caminadors Principiants. Cal llegir-ne detingudament la descripció detallada i la fitxa tècnica (veure a Més Info)



Dissabte, 17 març 2018 | Sortida: 06:40 | Preu: 368 €

Viatge Cultural a Toledo - En AVE

La Vall del Riu Tajo - La ciutat de les tres cultures - Els records de El Greco - Museus i monuments

Viatge cultural d'art i història a la ciutat de Toledo. Els paisatges de la Vall del Riu Tajo. Ruta històrica per la ciutat. Les llegendes i tradicions.

Notes: Viatge en tren AVE i desplaçaments en autocar. Hotel a Toledo. Visites guiades amb els Professors del Centre i Guies locals. Reunió preparatòria: Dimarts 6 març - 19 h.

Excursions de Natura i Senderisme | Programa Mensual | | 1 dia | Autocar



Dissabte, 17 març 2018 | Sortida: 08:00 | Preu: 32 €

Tossa de Mar i el massís de Cadiretes

La Costa Brava de la Selva

Caminares entre les suredes i pinedes que amaguen algunes de les construccions megalítiques característiques del massís de Cadiretes. I passejarem pels carrerons medievals de Tossa de Mar, un dels racons més encisadors de la Costa Brava de la Selva.

Notes: Excursió de Senderisme Cultural. Ruta no adaptable. Dinar lliure a Tossa de Mar. Cal llegir-ne detingudament la descripció detallada i la fitxa tècnica (veure a Més Info)

Excursions Culturals | Programa Mensual | | 1 dia | Autocar



Dissabte, 17 març 2018 | Sortida: 09:00 | Preu: 28 €

El Castell de Claramunt - L'Anoia

La ruta dels Castells de Frontera - Igualada

Pujarem fins al Castell de Claramunt, considerat un dels millors de Catalunya i de la comarca de l'Anoia. I després de dinar a Igualada, visitarem el conjunt medieval de la Tossa de Montbui.

Notes: Excursió cultural en autocar. Al migdia, temps lliure a Igualada per dinar. Entrades als museus, uns 3 € aprox. (pagament insitu). Recomanem dur un calçat esportiu i aigua per pujar al castell (uns 30 minuts de pujada, per un camí bo).

Excursions de Marxa Nòrdica | Natura | 1 dia | Autocar



Diumenge, 18 març 2018 | Sortida: 09:00 | Preu: 27 €

Sant Llorenç Savall - L'Obac

Marxa Nòrdica pel P.N. Sant Llorenç - L'Obac

Ruta de Marxa Nòrdica amb inici i arribada a Sant Llorenç Savall en ple parc natural. Ruta que discorre vora el riu Ripoll, abans que desembocchi al Besòs.

Notes: Sortida en autocar. És obligatori que cadascú dugui els seus propis bastons de marxa nòrdica, roba d'abric i calçat esportiu. Al migdia dinarem de pícnic. Per saber més detalls del recorregut cliqueu a "Més Info".

Excursions de Marxa Nòrdica | Natura | Matinal | Tren



Dijous, 22 març 2018 | Sortida: 09:00 | Preu: Gratuïta Socis

Marxa Nòrdica per Collserola

Matinal de Marxa Nòrdica pel Parc Natural

Ruta Matinal que discorre per camins del parc natural de Collserola. Data i hora confirmades, més informació i detalls properament.

Notes: Ruta en preparació. Detalls de la sortida i punt de trobada properament al web. És obligatori que cadascú duguis els seus propis bastons de marxa nòrdica, roba d'abric i calçat esportiu.



Dissabte, 24 març 2018 | Sortida: 08:00 | Preu: Gratuïta Socis

Pedracastell i la Creu de Canet Els boscos mediterranis de Canet de Mar

Una matinal a Canet de Mar, on caminarem a través d'una pinada mediterrània fins al turó de Pedracastell i la seva emblemàtica Creu de Canet, un excel·lent mirador del massís del Montnegre i de la costa del Maresme.

Notes: Excursió matinal de Senderisme Cultural. Recomanada per a Caminadors Principiants. Trobada a les 8,00 h davant de les taquilles de Rodalies Renfe de Plaça Catalunya. Cal llegir-ne detingudament la descripció detallada i la fitxa tècnica (veure a Més Info)

Excursions Culturals | Programa Mensual | | 1 dia | Autocar



Diumenge, 25 març 2018 | Sortida: 08:00 | Preu: 28.5 €

Caldes de Malavella - Girona Les Termes Romanes de Caldes - Les Muralles de Girona

Visitarem Caldes de Malavella, coneguda població balneària on hi destaquen les fonts d'aigua termal calenta. Tot seguit anirem a la ciutat de Girona, i passejarem per les muralles i els carrers del seu nucli antic.

Notes: Excursió cultural en autocar. Al migdia temps lliure a la ciutat de Girona per dinar.

Programa Mensual | Viatges Culturals | Viatges de setmana santa | | 4 dies | Avió



Dijous, 29 març 2018 | Sortida: 05:00 | Preu: 854 €

Itàlia Medieval i Renaixentista Mòdena - Ravenna - Bolonya - Emilia-Romagna

Viatge Cultural d'Art i Història al nord d'Itàlia i la regió de l'Emilia Romagna, amb visita a les seves principals ciutats i monuments.

Notes: Viatge Cultural d'Art i Història al Nord d'Itàlia i la regió de l'Emilia Romagna. Viatge en avió i excursions en autocar. Hotel 4**** a Bolonya.

Programa Mensual | Viatges Culturals | Viatges de setmana santa | | 4 dies | Autocar



Divendres, 30 març 2018 | Sortida: 07:00 | Preu: 486 €

Els grans paisatges dels Alps de la Savoia El Ducat de Savoia i el Delfinat - Els Llacs de Bourget i Annecy - Grenoble

Interessant viatge per gaudir dels paisatges dels Alps de Savoia, on visitarem poblacions medievals, en un entorn de grans llacs i espectaculars cims.

Notes: Per obtenir tota la informació completa del viatge consultar "Més info" al web.

Programa Mensual | Viatges Culturals | Viatges de setmana santa | | 4 dies | Autocar

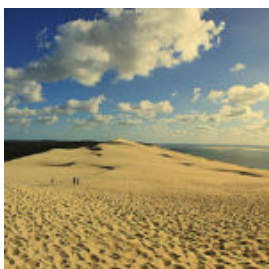

Divendres, 30 març 2018 | Sortida: 07:00 | Preu: 594 €

La Costa d'Aquitània i l'Estuari de la Gironda Viatge cultural amb fàcils passejades de natura

A la Costa d'Aquitània veurem les Landes de Gascunya i la famosa Duna de Pilat, la més alta d'Europa. Passejarem per l'estuari de la Gironda, on els rius Garona i Dordonya desemboquen a l'Atlàntic, amb grans panoràmiques. I ens allotjarem a Bordeus, ciutat Patrimoni Mundial de la UNESCO.

Notes: Viatge en autocar a la Nova Aquitània. Veure el programa complet del viatge al web a "Més Info".

Programa Mensual | Viatges Culturals | Viatges de setmana santa | | 3 dies | Autocar



Divendres, 30 març 2018 | Sortida: 07:00 | Preu: 346 €

Pobles Medievals del Llenguadoc

Els pintorescs paisatges del Sud de França

Viatge cultural d'Art i Història (3 dies) pels bonics paisatges del Sud de França. Veurem el poble medieval de Saint-Guilhem, el Ducat d'Uzès, l'espectacular aqüeducte romà del Pont de Gard, la Vall del riu Gardon, Béziers i les 9 Escluses, etc.

Notes: Un suggestiu viatge per les terres franceses del Gard i de l'Herault, amb visita a petits pobles medievals i racons poc coneguts.

Programa Mensual | Viatges Culturals | Viatges d'estiu | | 8 dies | Autocar | Avió



Diumenge, 05 agost 2018 | Sortida: 07:00 | Preu: 1400 €

Budapest - La Vall del Danubi

El Llac Balaton - Paisatges d'Hongria

Viatge cultural d'art, història i paisatges a Hongria, la ciutat de Budapest, la Vall del Riu Danubi i la regió del Llac Balaton, amb visita als punts i poblacions més interessants del país.

Notes: Viatge cultural a Hongria. Viatge en avió i excursions en autocar pel país. Estada a Budapest en Hotel 4****. Viatge en preparació. Més informació properament.

Programa Mensual | Viatges Culturals | Viatges d'estiu | | 9 dies | Autocar | Avió



Dilluns, 06 agost 2018 | Sortida: 05:00 | Preu: 1700 €

Eslovènia - Istria, la costa nord de Croàcia

Viatge cultural amb fàcils passejades de natura

Un atractiu viatge a Eslovènia i la regió d'Istria, situada al nord de Croàcia. Contemplarem el seu patrimoni artístic, aprofundirem en la seva història, i gràcies a curtes i fàcils caminades, coneixerem alguns dels seus paratges, coves i parcs naturals.

Notes: Viatge cultural d'art i història amb passejades de natura. Viatge en avió i excursions en autocar. Estada en Hotels 4****. Viatge en preparació. Més informació properament al web.

Programa Mensual | Viatges Culturals | Viatges d'estiu | | 8 dies | Autocar | Avió

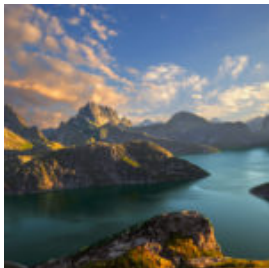

Diumenge, 19 agost 2018 | Sortida: 07:00 | Preu: 1900 €

Noruega, el País dels Fiords

Oslo - Bergen - Lillehammer - Geiranger - Alesund

Noruega presenta uns paisatges espectaculars. El contrast entre les grans muntanyes i cims, els fiords i la costa abrupta, les glaceres i llacs, els boscos i les atractives poblacions rurals, fan que sigui un dels grans viatges que cal realitzar alguna vegada

Notes: Viatge en avió i excursions en autocar i vaixell per la regió dels fiords. Estada en hotels 4****. Viatge en preparació. Més informació properament.

Programa Mensual | Viatges cap de setmana i ponts | Viatges d'estiu | | |



Diumenge, 30 desembre 2018 | Sortida: 00:00 | Preu: Gratuïta Socis

Avanç Programa 2018 - Viatges Culturals

Resum viatges de cap de setmana, ponts i vacances

Ja pots consultar l'agenda dels viatges de cap de setmana, ponts i vacances de 2018 al web.

Notes: Presentem al web un avanç informatiu de l'agenda dels viatges de cap de setmana, ponts i vacances per 2018. Properament anirem inserint els programes detallats i més informació de cada viatge. Recomanem anar consultant periòdicament el web.



Dilluns, 31 desembre 2018 | Sortida: 00:00 | Preu: Gratuïta Socis

Més visites culturals per Barcelona

Properes visites d'Art i Història

Notes: Properament anirem inserint al web les noves visites culturals que estem organitzant per als propers mesos de 2018. Per això, us recomanem anar consultant amb freqüència el web, on podreu veure aquestes noves activitats que estem preparant.

Inscripcions

- Per Correu Electrònic, a qualsevol dels nostres emails: info@centreeuropeu.cat / info@centroeuropeo.com
- Online a la nostra web www.centroeuropeo.com/contacte
- Inscripcions per telèfon: **93 430 99 79**
 - **Matí:** d'11 a 13h30
 - **Tarda:** de 17 a 20h30
- Personalment de dilluns a divendres de 17 a 20h30 al Centre Europeu – Av. Diagonal 441 – Barcelona.

Per poder garantir la plaça d'una sortida, un cop confirmada la reserva, cal fer a continuació el pagament corresponent de la bestreta o paga i senyal d'un viatge. No és possible guardar places d'excursions i viatges, si no s'ha fet el pagament corresponent.

Pagaments

Formes de pagament dels viatges i excursions

Per poder garantir la plaça d'una sortida, un cop confirmada una reserva, cal fer tot seguit el pagament de l'import total de l'excursió, o de la bestreta (paga i senyal) d'un viatge. No és possible guardar places d'excursions i viatges, si no s'ha fet el pagament corresponent. Els pagaments es poden fer :

- 1.- **Personalment** a les nostres oficines, en efectiu o targeta, de dilluns a divendres de 11 a 14 h i de 17 a 20 h.
- 2.- **Per Internet** a través de la nostra **web** (amb targetes **VISA** o **MASTERCARD**) – Apartat: Pagaments / Pagos.
- 3.- **Per Línia Oberta de CaixaBank** (Clients de La Caixa): Apartat “**Pagaments a tercers**” amb codi entitat: **0431 778**
- 4.- **Per ServiCaixa** (Caixers de CaixaBank): Apartat “**Pagaments a tercers**” (sense codi de barres) amb codi entitat: **0431 778**
- 5.- **Per ingrés a:** **BBVA: ES 76 -0182 -4853 -5302 -0308 -8654 / CaixaBank: ES 37 -2100 -3277 -1122 -0025 -5011**

Notes: A CaixaBank (La Caixa) no es poden fer pagaments a les finestretes amb empleats, cal fer-ho exclusivament als caixers de ServiCaixa. Cal buscar l'apartat: **PAGAMENTS / PAGAMENTS A TERCERS** (sense codi de barres): Entitats, col·legis, etc. Recordeu que no cal escriure el número de compte. Només el codi d'entitat de Centre Europeu de 7 xifres: **0431 778**.

Important: Cal fer cada pagament diferent per separat. No oblideu escriure nom i cognom de la persona i el viatge o excursió.

Autobús i horaris

1a parada: Muntaner 213 (entre Av. Diagonal i Londres, a la vorera del Bar Velòdrom) i al costat del C.Europeu.

Hora de Sortida indicada en el programa

2a parada: València 266 (Parada bus entre Pg.Gràcia i Rbla. Catalunya (Metro L3-L4 i Renfe Passeig Gràcia).

5 minuts després, aprox.

3a parada: València 460 (Parada bus entre Marina i Lepant, a prop Metro L2-L5 Sagrada Família).

10 minuts després, aprox.

4a i última parada: Av.Meridiana 388 (A la parada del bus situada davant de la “matalasseria” de la cantonada del Passeig Fabra i Puig, a prop Metro L1 i Renfe Sant Andreu Arenal. **ATENCIÓ: No és a l'estació d'autobusos.**

20 minuts després, aprox.

Sortida: Per al bon funcionament de les activitats i viatges, els horaris es compleixen de manera estricta. Per aquest motiu, es demana als participants la **màxima puntualitat**. L'horari que indiquem a la “sortida” de cada excursió o viatge serà sempre el corresponent a la **primera parada** des del Centre Europeu, al c / Muntaner 213 (entre l'Av. Diagonal i Londres, a la vorera del Bar Velòdrom).

Arribades: A no ser que s'indiqui el contrari en el programa corresponent, l'arribada de les sortides d'autocar d'un o més dies, sol ser entre les 19 h i les 21 h, aprox.